

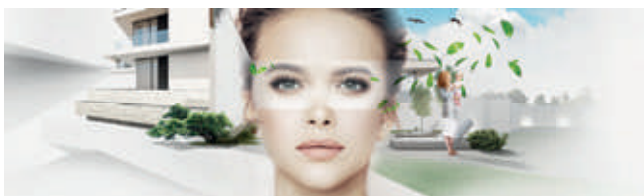

# 2025 КАТАЛОГ

Теплоизоляция • Массивность • Внутренняя отделка



## ТЕПЛОИЗОЛЯЦИЯ ПРЕЖДЕ ВСЕГО

### ФИНИШНЫЕ ПОКРЫТИЯ

**COLOR** Фасадные краски 20

**TOP/CLASSICO** Декоративные штукатурки 22

**PRIMER** Специальные фасадные составы 31

### ФАСАДНАЯ ТЕПЛОИЗОЛЯЦИЯ

**CONTACT/FIX** Клеевые и базовые штукатурные составы 34

**КОМПЛЕКТУЮЩИЕ** 36

**CERAMIC** Специальные продукты 38

### ШТУКАТУРНЫЕ СИСТЕМЫ

**MPA/SPRITZ/GLEMA** Материалы для наружной отделки 39

### СИСТЕМЫ РЕСТАВРАЦИИ И САНАЦИИ

**SANOVA** Шпаклевки, штукатурки, кладочные растворы 40



## ВНУТРЕННЯЯ ОТДЕЛКА — ЭТО ВАЖНО

### ЗДОРОВОЕ ЖИЛЬЕ

**IONIT** 44

**KLIMA** 46

### ШТУКАТУРНЫЕ СИСТЕМЫ

**MPA/MPI/SPRITZ/GLEMA** Материалы для наружной отделки 48

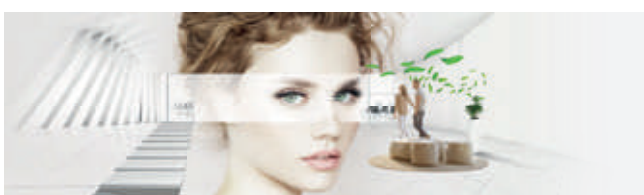

## МАССИВНОСТЬ КОНСТРУКЦИИ

### СИСТЕМЫ ПЛИТОЧНОЙ ОБЛИЦОВКИ

**BAUMACOL** Клеи для укладки плитки 52

**BAUMACOL** Подготовка оснований, гидроизоляция, ровнитель, грунтовка 54

**BAUMACOL** Затирки для швов 55

### СИСТЕМЫ ДЛЯ ПОЛОВ

**SOLIDO/ВН/LF** Стяжки и бетонные полы 56

### КЛАДОЧНЫЕ РАСТВОРЫ

**MM** Кладочные растворы 58

**PianoFix/Klinker** Кладочные растворы 59



## СЕРВИС

### СЕРВИС

Обслуживание клиентов 62

Общие условия 66

Содержание 68

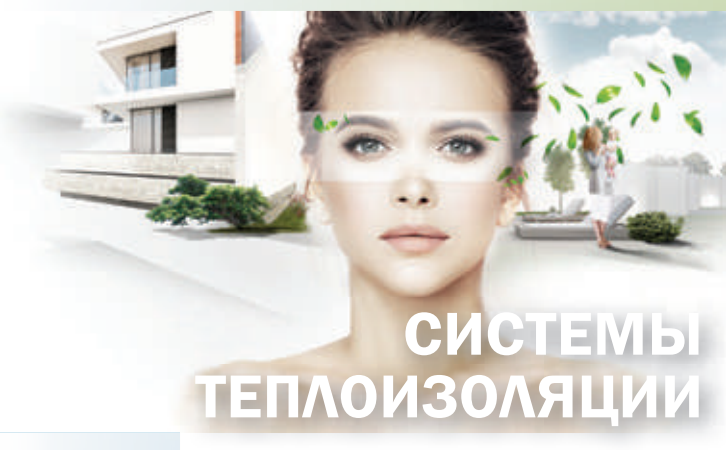

# СИСТЕМЫ ТЕПЛОИЗОЛЯЦИИ

**E**

**BAUMIT STAR EPS**

**M**

**BAUMIT STAR MINERAL**

**P**

**BAUMIT PRO**



# BAUMACOL



ПРИМЕНЕНИЕ  
ВНУТРИ  
И СНАРУЖИ



ПРИМЕНЕНИЕ  
ТОЛЬКО ВНУТРИ



ОБЛИЦОВКА  
ПЛИТКОЙ



КУХНЯ



ПРИРОДНЫЙ  
КАМЕНЬ



ВАННАЯ



ТЕРРАСЫ  
И БАЛКОНЫ



ПОДХОДИТ  
ДЛЯ ПОЛОВ  
С ПОДОГРЕВОМ



ДЛЯ ПОЛОВ  
С ПОВЫШЕННОЙ  
НАГРУЗКОЙ



АНТИ  
ПЛЕСЕНЬ



## Кто всегда на шаг впереди?

### Добро пожаловать в Baumit!

- **Baumit** — это инновации, безопасность, надёжность, качество и партнёрство в строительном бизнесе.
- **Baumit** — один из популярных брендов строительных материалов, признанный лидер в разработке комплексных решений по утеплению и финишной отделке фасадов и дизайнерской внутренней отделке.
- **Baumit** предлагает широкий выбор инновационных продуктов: фасадных материалов, штукатурок, шпаклёвок, строительных смесей и составов для укладки плитки. Все они оптимально сбалансированы, успешно прошли тестирование и практическую проверку.
- Сочетание теоретических научных исследований и практических разработок, внедрение новых продуктов Baumit, совершенствование клиентского сервиса дают возможность партнёрам компании добиться ещё больших успехов в ведении бизнеса.
- Мы предоставляем быстрый и надёжный сервис, а логистическая служба **Baumit** гарантирует, что ваши строительные работы будут своевременными и качественными. Технические консультанты компании всегда окажут профессиональную поддержку.
- Вся продукция **Baumit** соответствует национальным стандартам, требованиям Европейского Союза и Российской Федерации.
- **Baumit** входит в «Группу контроля качества систем наружной теплоизоляции», а также является членом национальных профессиональных ассоциаций СПССС, АНФАС и Фасадного союза.



# Концепция развития БАУМИТ



**Мы обеспечиваем нашим партнерам возможности для строительства здоровых, энергоэффективных и красивых домов во имя надежного будущего.**

В БАУМИТ мы с самого начала стремимся к красоте и экологичности в области строительства и жизни. Мы стараемся разрабатывать и производить продукты, отвечающие самым высоким стандартам качества и эстетическим требованиям. Проведение исследований в нашем уникальном исследовательском парке VIVA помогает нам постоянно изучать и улучшать нашу продукцию, а также предлагать инновационные решения

для здоровых, энергоэффективных и красивых домов. Часть нашей задачи состоит в том, чтобы передавать знания, накопленные за более чем 30-летний опыт, в виде высококачественных систем и услуг нашим партнерам для совместного построения устойчивого будущего.



## Мы достигаем наших целей

### Обеспечивая рост.

Мыслить с долгосрочной перспективой, чтобы сохранить и расширить наше лидерство на рынке. Это гарантирует рабочие места. Осмотрительность и качество – вот наши приоритеты.

### Обеспечивая экономию сырья и сохранение окружающей среды.

Мы будем уменьшать километраж перевозок, использовать старые здания в качестве

источника сырья, применять новейшие технологии, инвестировать в долговечные продукты и возможность деконструкции. **Обеспечивая региональность цепи поставок.** Высочайшие стандарты качества и близость партнеров имеют решающее значение. Мы берем на себя ответственность за весь жизненный цикл нашей продукции.

## Наши цели базируются на выводах исследовательского парка VIVA

Основы «Здоровой жизни» научно проанализированы, протестированы и подтверждены в крупнейшем в Европе парке сравнительных исследований. Три основных элемента оказались основополагающими с точки зрения здоровья, качества жизни и энергоэффективности.



### Три основы ЗДОРОВОЙ ЖИЗНИ

#### Теплоизоляция прежде всего фасада

- Тепло зимой, прохлада летом
- Без плесени
- Без сквозняков
- Правильная влажность

#### Внутренняя отделка — это важно

внутренняя отделка

- Регулирование влажности для поддержания здорового микроклимата в помещении
- Отсутствие среды благоприятной для размножения вирусов и бактерий
- Чистый воздух внутри помещений
- Комфортная температура в комнате

#### Массивность конструкции

остов

- Надежные строительные материалы как устойчивые накопители энергии
- Постоянная температура
- Защита от шума
- Воздухопроницаемые строительные материалы



# 3 элемента здорового жилья

После многих лет обширных исследований, проанализировав миллионы данных, стало очевидно, что технология строительства и материалы существенно влияют на здоровье и качество жизни в доме. Независимо от выбранного проекта, все здания должны учитывать три критерия здоровой среды обитания:

## **ТЕПЛОИЗОЛЯЦИЯ ПРЕЖДЕ ВСЕГО**

Защита и уют

## **ВНУТРЕННЯЯ ОТДЕЛКА – ЭТО ВАЖНО**

Естественная и здоровая жизнь

## **МАССИВНОСТЬ КОНСТРУКЦИИ**

Безопасность и комфорт





## ТЕПЛОИЗОЛЯЦИЯ ПРЕЖДЕ ВСЕГО

### Защита и уют

Хорошая теплоизоляция повышает энергоэффективность и обеспечивает комфортный микроклимат: зимой стены сохраняют тепло, а летом — прохладу. При продуманной теплоизоляции в доме не будет сквозняков, и жилое пространство станет комфортным для жизни. Ваша жизнь будет более комфортной и здоровой.



## ВНУТРЕННЯЯ ОТДЕЛКА — ЭТО ВАЖНО

### Экологичность и здоровье

Хорошая штукатурная система для внутренних работ поглощает влагу в условиях избыточной влажности и высвобождает ее в сухих условиях. Даже ее тонкий слой гарантирует стабильный уровень влажности воздуха и обеспечивает здоровый микроклимат в помещении.



## МАССИВНОСТЬ КОНСТРУКЦИИ

### Безопасность и комфорт

Монолитные стены, потолки и полы можно защитить наружной теплоизоляцией, чтобы они накапливали тепло зимой и сохраняли прохладу в доме летом. Чем больше масса, тем больше эффективность сохранения тепла и тем стабильнее, приятнее и здоровее внутренний микроклимат.



- Здоровый микроклимат
- Ионизация воздуха
- Уменьшение пыли



- Удобство применения
- Высочайшая надежность
- Непревзойденная долговечность



- Не образует трещин
- Хорошо шлифуется
- Легко наносится



## ТЕПЛОИЗОЛЯЦИЯ ПРЕЖДЕ ВСЕГО

### ФИНИШНЫЕ ПОКРЫТИЯ

<b>COLOR</b> Фасадные краски .....	20
<b>TOP/CLASSICO</b> Декоративные штукатурки .....	22
<b>PRIMER</b> Специальные фасадные составы .....	31

### СФТК

<b>CONTACT/FIX</b> Клеевые и базовые штукатурные составы .....	34
<b>КОМПЛЕКТУЮЩИЕ</b> .....	36
<b>CERAMIC</b> Специальные продукты .....	38

### МАТЕРИАЛЫ ДЛЯ НАРУЖНОЙ ОТДЕЛКИ

<b>MPA/SPRITZ/GLEMA</b> Материалы для наружной отделки .....	39
--	----

### СИСТЕМЫ ДЛЯ РЕСТАВРАЦИИ И САНАЦИИ

<b>SANOVA</b> Шпаклевки, штукатурки, кладочные растворы .....	40
---	----

## ВНУТРЕННЯЯ ОТДЕЛКА – ЭТО ВАЖНО

### ЗДОРОВОЕ ЖИЛЬЕ

<b>IONIT</b> .....	44
<b>KLIMA</b> .....	46

### ШТУКАТУРНЫЕ СИСТЕМЫ

<b>MPA/MPI/SPRITZ/GLEMA</b> Материалы для внутренней отделки .....	48
--	----

## МАССИВНОСТЬ КОНСТРУКЦИИ

### СИСТЕМЫ ПЛИТОЧНОЙ ОБЛИЦОВКИ

<b>BAUMACOL</b> Клеи для укладки плитки .....	52
<b>BAUMACOL</b> Подготовка оснований, гидроизоляция, ровнитель, грунтовка .....	54
<b>BAUMACOL</b> Затирки для швов .....	55

### СИСТЕМЫ ДЛЯ ПОЛОВ

<b>SOLIDO/BN/LF</b> Стяжки и бетонные полы .....	56
--	----

### КЛАДОЧНЫЕ РАСТВОРЫ

<b>MM</b> Кладочные растворы .....	58
<b>PlanoFix/Klinker</b> Кладочные растворы .....	59

## СЕРВИС

### СЕРВИС

<b>ОБСЛУЖИВАНИЕ КЛИЕНТОВ</b> .....	62
<b>ОБЩИЕ УСЛОВИЯ</b> .....	66
<b>СОДЕРЖАНИЕ</b> .....	68



# Life

COLORED BY BAUMIT

## Цветовая система Baumit Life

Baumit Life – это уникальная цветовая система для отделки фасадов, где найдется правильный цвет на любой вкус. Мы добавили к ней еще 180 природных оттенков, чтобы фасады ваших домов соответствовали самым современным тенденциям.



Оттенки плодородной земли

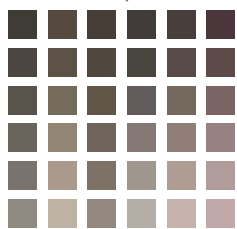

Оттенки свежей листвы

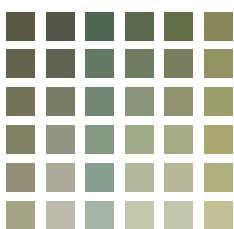

Оттенки полуденной тени

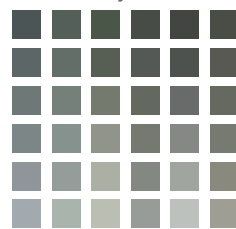

W1200	W1209	0021	0031	0041	0051	0061
W1201	W1210	0022	0032	0042	0052	0062
W1202	W1211	0023	0033	0043	0053	0063
W1203	0014	0024	0034	0044	0054	0064
W1204	0015	0025	0035	0045	0055	0065
W1205	0016	0026	0036	0046	0056	0066
W1206	0017	0027	0037	0047	0057	0067
W1207	0018	0028	0038	0048	0058	0068
W1208	0019	0029	0039	0049	0059	0069
0321	0331	0341	0351	0361	0371	0381
0322	0332	0342	0352	0362	0372	0382
0323	0333	0343	0353	0363	0373	0383
0324	0334	0344	0354	0364	0374	0384
0325	0335	0345	0355	0365	0375	0385
0326	0336	0346	0356	0366	0376	0386
0327	0337	0347	0357	0367	0377	0387
0328	0338	0348	0358	0368	0378	0388
0329	0339	0349	0359	0369	0379	0389
0601	0611	0621	0631	0671	0681	0691
0602	0612	0622	0632	0672	0682	0692
0603	0613	0623	0633	0673	0683	0693
0604	0614	0624	0634	0674	0684	0694
0605	0615	0625	0635	0675	0685	0695
0606	0616	0626	0636	0676	0686	0696
0607	0617	0627	0637	0677	0687	0697
0608	0618	0628	0638	0678	0688	0698
0609	0619	0629	0639	0679	0689	0699
1381	1341	1351	1361	1371	0971	1331
1382	1342	1352	1362	1372	0972	1332
1383	1343	1353	1363	1373	0973	1333
1384	1344	1354	1364	1374	0974	1334
1385	1345	1355	1365	1375	0975	1335
1386	1346	1356	1366	1376	0976	1336
1387	1347	1357	1367	1377	0977	1337
1388	1348	1358	1368	1378	0978	1338
1389	1349	1359	1369	1379	0979	1339

Представленные цвета и фактуры служат ориентиром для окраски выбранного изделия.

Абсолютное совпадение цвета с поставляемым материалом не гарантируется.

Все оттенки белого (начиная с W, например, W1200) доступны для Baumit StarTop/Color, CreativTop (кроме Silk) и SilikonTop/Color.

# Цветовая система Baumit Life

● 0071	● 0081	● 0121	● 0131	● 0141	● 0151	● 0161	● 0171	● 0181	● 0191	● 1251
● 0072	● 0082	● 0122	● 0132	● 0142	● 0152	● 0162	● 0172	● 0182	▲ 0192	▲ 1252
● 0073	● 0083	● 0123	● 0133	● 0143	● 0153	● 0163	● 0173	● 0183	● 0193	● 1253
● 0074	● 0084	● 0124	● 0134	● 0144	● 0154	● 0164	● 0174	● 0184	● 0194	● 1254
● 0075	● 0085	● 0125	● 0135	● 0145	● 0155	● 0165	● 0175	● 0185	● 0195	● 1255
● 0076	● 0086	● 0126	● 0136	● 0146	● 0156	● 0166	● 0176	● 0186	● 0196	● 1256
● 0077	● 0087	● 0127	● 0137	● 0147	● 0157	● 0167	● 0177	● 0187	● 0197	● 1257
● 0078	● 0088	● 0128	● 0138	● 0148	● 0158	● 0168	● 0178	● 0188	● 0198	● 1258
● 0079	● 0089	● 0129	● 0139	● 0149	● 0159	● 0169	● 0179	● 0189	● 0199	● 1259
● 0391	● 1281	● 1291	● 0401	● 0411	● 1311	● 1301	● 0421	● 0431	● 0441	● 0451
▲ 0392	▲ 1282	▲ 1292	● 0402	▲ 0412	▲ 1312	▲ 1302	▲ 0422	▲ 0432	▲ 0442	● 0452
● 0393	▲ 1283	▲ 1293	● 0403	▲ 0413	▲ 1313	▲ 1303	▲ 0423	▲ 0433	▲ 0443	● 0453
● 0394	● 1284	● 1294	● 0404	● 0414	● 1314	● 1304	● 0424	● 0434	● 0444	● 0454
● 0395	● 1285	● 1295	● 0405	● 0415	● 1315	● 1305	● 0425	● 0435	● 0445	● 0455
● 0396	● 1286	● 1296	● 0406	● 0416	● 1316	● 1306	● 0426	● 0436	● 0446	● 0456
● 0397	● 1287	● 1297	● 0407	● 0417	● 1317	● 1307	● 0427	● 0437	● 0447	● 0457
● 0398	● 1288	● 1298	● 0408	● 0418	● 1318	● 1308	● 0428	● 0438	● 0448	● 0458
● 0399	● 1289	● 1299	● 0409	● 0419	● 1319	● 1309	● 0429	● 0439	● 0449	● 0459
● 0701	● 0711	● 0721	● 0731	● 0741	● 0751	● 0761	● 0771	● 0781	● 0791	● 0831
● 0702	● 0712	● 0722	● 0732	● 0742	● 0752	● 0762	● 0772	● 0782	● 0792	● 0832
● 0703	● 0713	● 0723	● 0733	● 0743	● 0753	● 0763	● 0773	● 0783	● 0793	● 0833
● 0704	● 0714	● 0724	● 0734	● 0744	● 0754	● 0764	● 0774	● 0784	● 0794	● 0834
● 0705	● 0715	● 0725	● 0735	● 0745	● 0755	● 0765	● 0775	● 0785	● 0795	● 0835
● 0706	● 0716	● 0726	● 0736	● 0746	● 0756	● 0766	● 0776	● 0786	● 0796	● 0836
● 0707	● 0717	● 0727	● 0737	● 0747	● 0757	● 0767	● 0777	● 0787	● 0797	● 0837
● 0708	● 0718	● 0728	● 0738	● 0748	● 0758	● 0768	● 0778	● 0788	● 0798	● 0838
● 0709	● 0719	● 0729	● 0739	● 0749	● 0759	● 0769	● 0779	● 0789	● 0799	● 0839
● 0981	● 0991	● 1001	● 1011	● 1411	● 1021	● 1401	● 1391	● 1031	● 1041	● 1051
● 0982	● 0992	● 1002	● 1012	● 1412	● 1022	▲ 1402	▲ 1392	● 1032	● 1042	● 1052
● 0983	● 0993	● 1003	● 1013	● 1413	● 1023	● 1403	● 1393	● 1033	● 1043	● 1053
● 0984	● 0994	● 1004	● 1014	● 1414	● 1024	● 1404	● 1394	● 1034	● 1044	● 1054
● 0985	● 0995	● 1005	● 1015	● 1415	● 1025	● 1405	● 1395	● 1035	● 1045	● 1055
● 0986	● 0996	● 1006	● 1016	● 1416	● 1026	● 1406	● 1396	● 1036	● 1046	● 1056
● 0987	● 0997	● 1007	● 1017	● 1417	● 1027	● 1407	● 1397	● 1037	● 1047	● 1057
● 0988	● 0998	● 1008	● 1018	● 1418	● 1028	● 1408	● 1398	● 1038	● 1048	● 1058
● 0989	● 0999	● 1009	● 1019	● 1419	● 1029	● 1409	● 1399	● 1039	● 1049	● 1059

● Цвета доступны только в Baumit PuraTop/Color. ▲ Цвета доступны только для Baumit StarTop/Color, PuraTop/Color, GranoporTop/Color и CreativTop.

▲ Цвета могут быть использованы на СФТК только в Baumit PuraTop/Color, Baumit StarTop/Color (доступны цвета 3-9 как последняя цифра).

Дополнительную информацию см. на сайте [baumit.ru](http://baumit.ru)

● 1261	● 1271	● 0201	● 0211	● 0221	● 0231	● 0241	● 0281	● 0291	● 0301	● 0311
▲ 1262	▲ 1272	0202	0212	0222	0232	0242	0282	0292	0302	0312
▲ 1263	1273	0203	0213	0223	0233	0243	0283	0293	0303	0313
1264	1274	0204	0214	0224	0234	0244	0284	0294	0304	0314
1265	1275	0205	0215	0225	0235	0245	0285	0295	0305	0315
1266	1276	0206	0216	0226	0236	0246	0286	0296	0306	0316
1267	1277	0207	0217	0227	0237	0247	0287	0297	0307	0317
1268	1278	0208	0218	0228	0238	0248	0288	0298	0308	0318
1269	1279	0209	0219	0229	0239	0249	0289	0299	0309	0319
● 0461	● 0471	● 0481	● 0491	● 0501	● 0511	● 0521	● 0561	● 0571	● 0581	● 0591
▶ 0462	▶ 0472	▶ 0482	▶ 0492	▶ 0502	▶ 0512	▶ 0522	0562	0572	▶ 0582	0592
▶ 0463	▶ 0473	▶ 0483	▶ 0493	▶ 0503	▶ 0513	▶ 0523	0563	0573	▶ 0583	0593
▶ 0464	▶ 0474	▶ 0484	▶ 0494	▶ 0504	▶ 0514	▶ 0524	0564	0574	▶ 0584	0594
▶ 0465	▶ 0475	▶ 0485	▶ 0495	▶ 0505	▶ 0515	▶ 0525	0565	0575	▶ 0585	0595
▶ 0466	▶ 0476	▶ 0486	▶ 0496	▶ 0506	▶ 0516	▶ 0526	0566	0576	▶ 0586	0596
▶ 0467	▶ 0477	▶ 0487	▶ 0497	▶ 0507	▶ 0517	▶ 0527	0567	0577	▶ 0587	0597
▶ 0468	▶ 0478	▶ 0488	▶ 0498	▶ 0508	▶ 0518	▶ 0528	0568	0578	▶ 0588	0598
▶ 0469	▶ 0479	▶ 0489	▶ 0499	▶ 0509	▶ 0519	▶ 0529	0569	0579	▶ 0589	0599
● 0841	● 0851	● 1321	● 0861	● 0871	● 0881	● 0891	● 0901	● 0911	● 0921	● 0931
0842	▲ 0852	▲ 1322	▲ 0862	▲ 0872	▲ 0882	▲ 0892	▲ 0902	▲ 0912	▲ 0922	▲ 0932
0843	0853	1323	0863	0873	▲ 0883	▲ 0893	▲ 0903	▲ 0913	▲ 0923	▲ 0933
0844	0854	1324	0864	0874	0884	0894	0904	0914	0924	0934
0845	0855	1325	0865	0875	0885	0895	0905	0915	0925	0935
0846	0856	1326	0866	0876	0886	0896	0906	0916	0926	0936
0847	0857	1327	0867	0877	0887	0897	0907	0917	0927	0937
0848	0858	1328	0868	0878	0888	0898	0908	0918	0928	0938
0849	0859	1329	0869	0879	0889	0899	0909	0919	0929	0939
● 1061	● 1071	● 1421	● 1111	● 1121	● 1131	● 1141	● 1431	● 1441	● 1151	● 1161
1062	1072	1422	1112	1122	1132	1142	1432	1442	1152	1162
1063	1073	1423	1113	1123	1133	1143	1433	1443	1153	1163
1064	1074	1424	1114	1124	1134	1144	1434	1444	1154	1164
1065	1075	1425	1115	1125	1135	1145	1435	1445	1155	1165
1066	1076	1426	1116	1126	1136	1146	1436	1446	1156	1166
1067	1077	1427	1117	1127	1137	1147	1437	1447	1157	1167
1068	1078	1428	1118	1128	1138	1148	1438	1448	1158	1168
1069	1079	1429	1119	1129	1139	1149	1439	1449	1159	1169

● Цвета доступны только в Baumit PuraTop/Color. ▶ Цвета доступны только для Baumit StarTop/Color, PuraTop/Color, GranoporTop/Color и CreativTop.

▲ Цвета могут быть использованы на СФТК только в Baumit PuraTop/Color, Baumit StarTop/Color (доступны цвета 3-9 как последняя цифра).

Дополнительную информацию см. на сайте [baumit.ru](http://baumit.ru)



## Оттенки белого Baunit

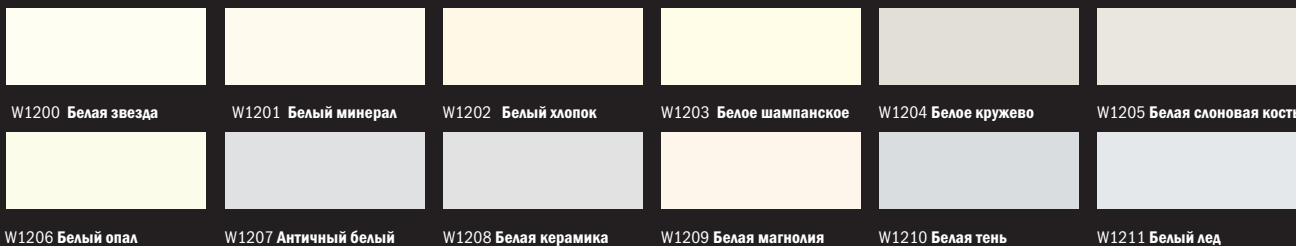

Все 12 оттенков белого используются для колеровки Baunit StarTop/Color, CreativTop и SilikonTop/Color. W1200 Белая звезда доступна только для StarTop/Color и CreativTop!

## Baunit Lasur



## Baunit Glitter

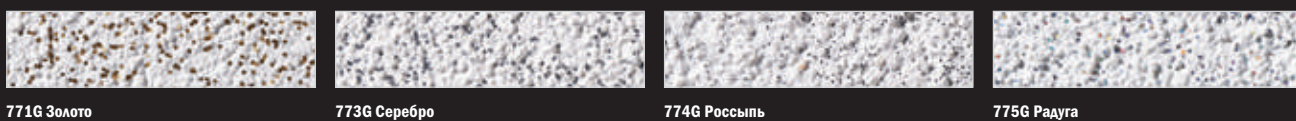

## Baunit Metallic

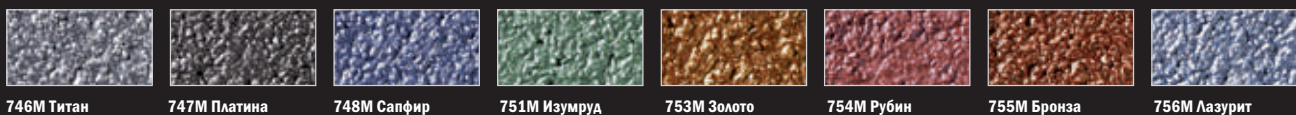

## Baunit Mosaik – Essential Line



Все представленные оттенки следует рассматривать только как ориентир для выбранного продукта. Незначительные расхождения в оттенках, показанных здесь, на цветовых образцах, в палках и выкрасах с поставленными материалами, связаны с процессом производства и не являются предметом рекламаций. Однородность цвета и текстуры гарантирована только для товаров одной партии.

## Baunit Mosaik – Natural Line



• Может использоваться на СФТК только с армирующим слоем повышенной толщины (минимальная толщина 5 мм) в соответствии с техническим описанием продукта.



Защита и

# Теплоизоляция прежде всего

УЮТ



**ФИНИШНЫЕ ПОКРЫТИЯ**

стр. 18

**ФАСАДНАЯ ТЕПЛОИЗОЛЯЦИЯ**

стр. 34

**МАТЕРИАЛЫ ДЛЯ НАРУЖНОЙ ОТДЕЛКИ**

стр. 39

**СИСТЕМЫ РЕНОВАЦИИ И САНАЦИИ**

стр. 40

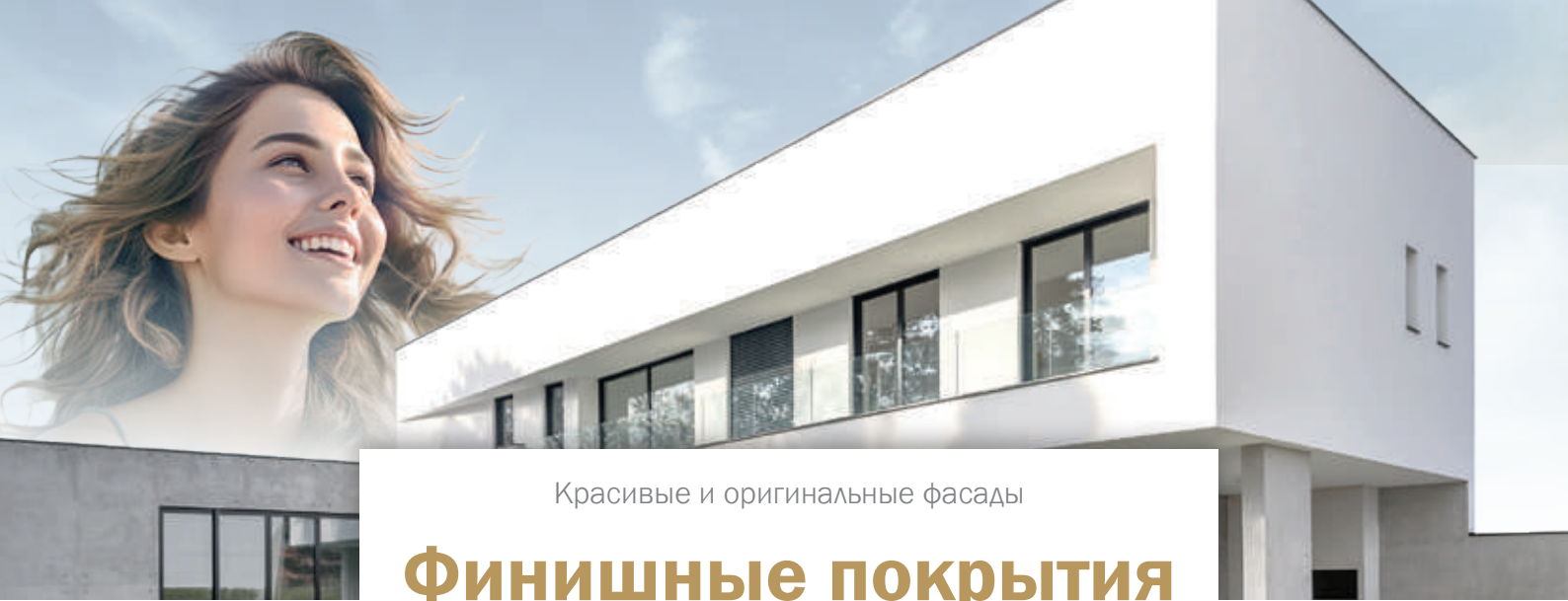

Красивые и оригинальные фасады

# Финишные покрытия

Самоочищение	■ ■ ■ ■
Долговечность	■ ■ ■ ■
Паропроницаемость	■ ■ ■ ■
Разнообразие цветов	■ ■ ■ ■
Подходит для цокольных зон	■ ■ ■ ■
Разнообразие текстур	■ ■ ■ ■



- Эффект Drypor
- Грязеотталкивающая поверхность
- Легкое нанесение

Самоочищение	■ ■ ■ ■
Долговечность	■ ■ ■ ■
Паропроницаемость	■ ■ ■ ■
Разнообразие цветов	■ ■ ■ ■
Подходит для цокольных зон	■ ■ ■ ■
Разнообразие текстур	■ ■ ■ ■



- Полный спектр цветов
- Насыщенные оттенки
- Технология Cool Pigments

Самоочищение	■ ■ ■ ■
Долговечность	■ ■ ■ ■
Паропроницаемость	■ ■ ■ ■
Разнообразие цветов	■ ■ ■ ■ ■ ■
Подходит для цокольных зон	■ ■ ■ ■
Разнообразие текстур	■ ■ ■ ■



- Быстросохнущая поверхность
- Улучшенная защита от водорослей
- Отличное нанесение

Самоочищение	■ ■ ■ ■
Долговечность	■ ■ ■ ■ ■
Паропроницаемость	■ ■ ■ ■
Разнообразие цветов	■ ■ ■ ■
Подходит для цокольных зон	■ ■ ■ ■
Интенсивность цветов	■ ■ ■ ■



- Неограниченный диапазон цветов
- Насыщенные оттенки
- Технология Cool Pigments

Самоочищение	■ ■ ■ ■
Долговечность	■ ■ ■ ■ ■
Паропроницаемость	■ ■ ■ ■
Разнообразие цветов	■ ■ ■ ■ ■ ■
Подходит для цокольных зон	■ ■ ■ ■
Интенсивность цветов	■ ■ ■ ■ ■

Финишные покрытия Baumit защищают ваш дом от любых погодных воздействий.

Они не только создают привлекательный дизайн фасада, но и обеспечивают защиту системы теплоизоляции и стен.

- Надежная защита здания
- Самая инновационная цветовая система фасадов
- Долговечность и красота
- Прочность и безопасность
- Передовые технологии
- Готовые к применению продукты
- Оригинальность и творческий подход
- Правильное решение для любой основы
- Прослужит десятилетиями

Baumit SilikonTop	Baumit SilikatTop	Baumit GranoporTop	Baumit CreativTop
			
<ul style="list-style-type: none"> <li>■ Высокая атмосферостойкость</li> <li>■ Удобная в работе</li> <li>■ Повышенная долговечность</li> </ul>	<ul style="list-style-type: none"> <li>■ Высокая проницаемость</li> <li>■ Минеральная</li> <li>■ Предназначена для реставрации</li> </ul>	<ul style="list-style-type: none"> <li>■ Экономичность</li> <li>■ Хорошая защита на десятилетия</li> <li>■ Широкий выбор цветов</li> </ul>	<ul style="list-style-type: none"> <li>■ Эффект Dyrug</li> <li>■ Неограниченные возможности дизайна</li> <li>■ Улучшенные технологические свойства</li> </ul>
			
Baumit SilikonColor	Baumit SilikatColor	Baumit GranoporColor	Baumit effects
			
<ul style="list-style-type: none"> <li>■ Высокая атмосферостойкость</li> <li>■ Удобство в работе</li> <li>■ Повышенная долговечность</li> </ul>	<ul style="list-style-type: none"> <li>■ Высокая проницаемость</li> <li>■ Минеральная</li> <li>■ Предназначена для реставрации</li> </ul>	<ul style="list-style-type: none"> <li>■ Экономичность</li> <li>■ Хорошая защита на десятилетия</li> <li>■ Широкий выбор цветов</li> </ul>	<ul style="list-style-type: none"> <li>■ Декоративное оформление фасадов</li> <li>■ Индивидуальный дизайн</li> <li>■ Улучшенные технологические свойства</li> </ul>
			

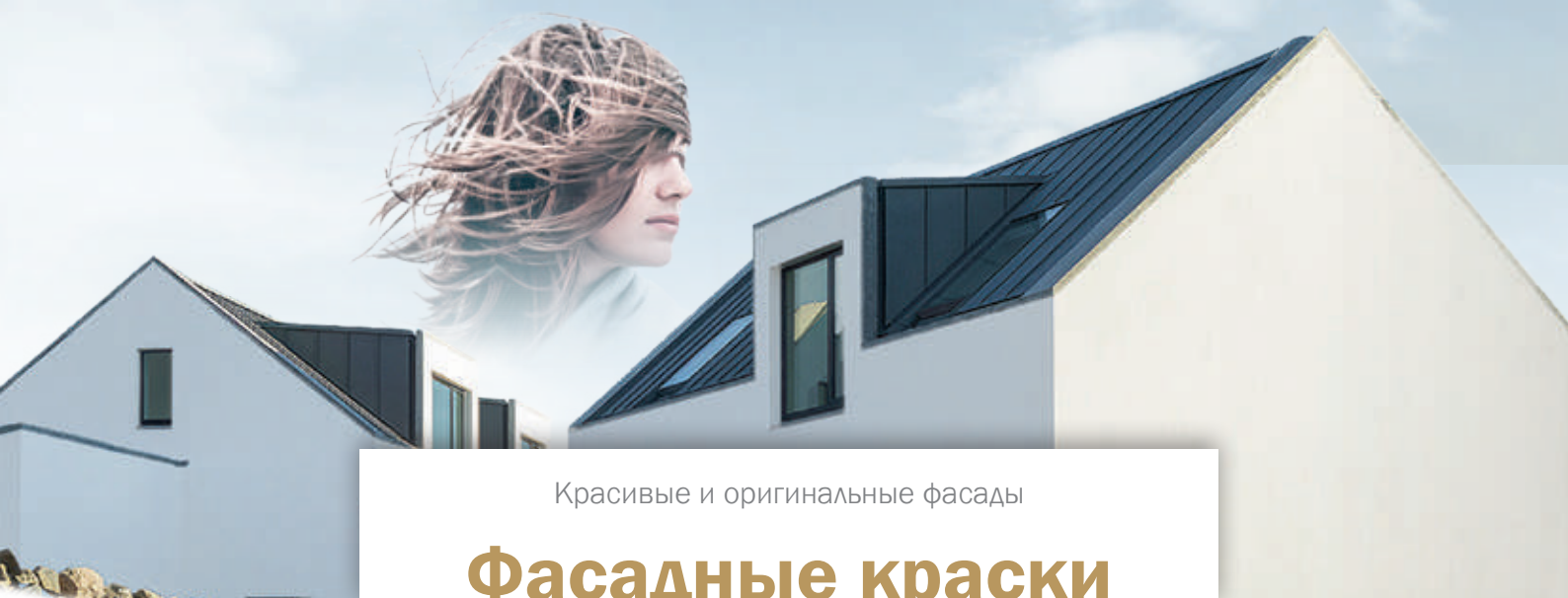

Красивые и оригинальные фасады

# Фасадные краски

## ФАСАДНЫЕ КРАСКИ ПРЕМИУМ-КЛАССА



### Baumit StarColor

Высокоустойчивая к атмосферным воздействиям фасадная краска с силиконовым связующим и новым функциональным наполнителем. Новый эффект Дроуг гарантирует быстрое высыхание поверхности фасада после воздействия дождя, тумана и конденсата. Высокопаропроницаемая и экстремально водоотталкивающая.

- Быстросохнущая поверхность
- Улучшенная защита от водорослей
- Отличное нанесение



StarColor	14 л
Расход:	Ок. 0,30 – 0,35 л/м <sup>2</sup> при нанесении в 2 слоя
Выход:	1 ведро на ок. 45 м <sup>2</sup> при нанесении в 2 слоя
Упаковка:	Ведро 14 л, на поддоне 24 ведра – 336 л



### Baumit PuraColor

Высококачественная паропроницаемая краска на базе чистого акрилата с высокой укрывистостью и очень хорошими свойствами нанесения. Используйте, когда требуются более интенсивные цвета, для получения насыщенного долговременного оттенка.

- Неограниченный диапазон цветов
- Насыщенные оттенки
- Технология Cool pigments



PuraColor	14 л
Расход:	Ок. 0,30 – 0,35 л/м <sup>2</sup> при нанесении в 2 слоя
Выход:	1 ведро на ок. 45 м <sup>2</sup> при нанесении в 2 слоя
Упаковка:	Ведро 14 л, на поддоне 24 ведра – 336 л

## ПРОФЕССИОНАЛЬНЫЕ ФАСАДНЫЕ КРАСКИ



### Baumit SilikonColor

Универсальная фасадная краска на основе силиконовой смолы. Высокая паропроницаемость, отличные водоотталкивающие свойства, стойкость к загрязнениям и универсальность применения.

- Атмосферостойкая
- Паропроницаемая
- Водоотталкивающая



SilikonColor	14 л
Расход:	Ок. 0,30 – 0,35 л/м <sup>2</sup> при нанесении в 2 слоя
Выход:	1 ведро на ок. 45 м <sup>2</sup> при нанесении в 2 слоя
Упаковка:	Ведро 14 л, на поддоне 24 ведра – 336 л



### Baumit SilikatColor

Готовая к применению краска на основе силикатного связующего для наружных работ. Высокая паропроницаемость и водоотталкивающие свойства. Может быть использована для реставрации и ремонта исторических строений.

- Паропроницаемая
- Минеральная
- Рекомендуется для реставрации



SilikatColor	14 л
Расход:	ок. 0,3 – 0,35 л/м <sup>2</sup> при нанесении в 2 слоя
Выход:	ок. 45 м <sup>2</sup> /ведро при нанесении в 2 слоя
Упаковка:	Ведро 14 л, на поддоне 24 ведра – 336 л



## Baumit GranoporColor

Универсальная готовая к применению акриловая фасадная краска, отвечающая большинству требований. Паропроницаемая, водоотталкивающая. Разнообразие цветов.

- Атмосферостойкая
- Паропроницаемая
- Водоотталкивающая



GranoporColor	14 л
Расход:	ок. 0,3 – 0,35 л/м <sup>2</sup> при нанесении в 2 слоя
Выход:	ок. 45 м <sup>2</sup> /ведро при нанесении в 2 слоя
Упаковка:	Ведро 14 л, на поддоне 24 ведра – 336 л

## ДИЗАЙНЕРСКИЕ ФИНИШНЫЕ ПОКРЫТИЯ



## Baumit Lasur

Готовый к применению состав для устройства декоративного покрытия с перламутровым эффектом для художественного оформления фасадов согласно технической спецификации.

- Матовая
- Декоративное оформление фасадов
- Индивидуальный дизайн



Lasur	14 л
Расход:	Ок. 0,08 – 0,10 л/м <sup>2</sup> на гладком основании при нанесении в 1 слой
Выход:	1 ведро на ок. 140–175 м <sup>2</sup>
Упаковка:	Ведро 14 л, на поддоне 24 ведра – 336 л



## Baumit Metallic

Готовый к применению состав «металик» для декорирования стен и отделки фасада. Креативное износостойкое покрытие для уникального дизайна здания.

- Элегантный блеск
- Современный дизайн
- Имитация металлических поверхностей



Metallic	14 л
Расход:	ок. 0,3 – 0,35 л/м <sup>2</sup> на гладких поверхностях
Выход:	1 ведро на ок. 45 м <sup>2</sup>
Упаковка:	Ведро 14 л, на поддоне 24 ведра – 336 л

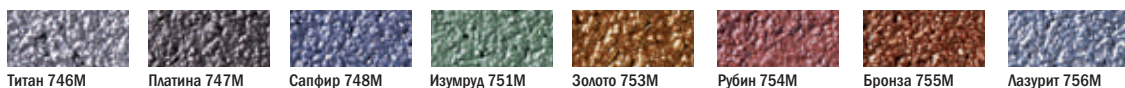

## ДИЗАЙНЕРСКИЕ ФИНИШНЫЕ ПОКРЫТИЯ



## Baumit Finish

Готовый к использованию матовый бесцветный состав для использования вместе с покрытием Baumit Lasur. Также используется для разведения Baumit Lasur.

- Для Baumit Lasur
- Долговременная защита
- Контроль над насыщенностью цвета



Finish	14 л
Расход:	Ок. 0,08–0,10 л/м <sup>2</sup> на гладком основании при нанесении в 1 слой
Выход:	1 ведро на ок. 140–175 м <sup>2</sup>
Упаковка:	14 л ведро, 1 поддон – 24 ведра – 336 л

Красивые и оригинальные фасады

# Декоративные штукатурки

## ДЕКОРАТИВНЫЕ ШТУКАТУРКИ ПРЕМИУМ-КЛАССА



### Baumit StarTop

Декоративная штукатурка с высокой атмосферостойкостью на основе силиконового связующего с инновационным функциональным наполнителем. Обновленный эффект Друпор гарантирует быстрое высыхание фасада после дождя, тумана или конденсата.

- Быстросохнущая поверхность
- Улучшенная защита от водорослей и грибов
- Отличное нанесение



StarTop	K 2,0 мм
Расход:	ок. 2,9 кг/м <sup>2</sup>
Выход:	1 ведро на ок. 8,6 м <sup>2</sup>
Упаковка:	Ведро 25 кг, на поддоне 24 ведра – 600 кг

StarTop	K 1.5 мм
Расход:	ок. 2,5 кг/м <sup>2</sup>
Выход:	ок. 10 м <sup>2</sup> /ведро
Упаковка:	Ведро 25 кг, на поддоне 24 ведра – 600 кг

StarTop	K 3.0 мм
Расход:	ок. 3,9 кг/м <sup>2</sup>
Выход:	ок. 6,4 м <sup>2</sup> /ведро
Упаковка:	Ведро 25 кг, на поддоне 24 ведра – 600 кг

StarTop	R 2.0 мм
Расход:	ок. 2,6 кг/м <sup>2</sup>
Выход:	ок. 9,6 м <sup>2</sup> /ведро
Упаковка:	Ведро 25 кг, на поддоне 24 ведра – 600 кг

StarTop	R 3.0 мм
Расход:	ок. 3,6 кг/м <sup>2</sup>
Выход:	ок. 6,9 м <sup>2</sup> /ведро
Упаковка:	Ведро 25 кг, на поддоне 24 ведра – 600 кг



## ДЕКОРАТИВНЫЕ ШТУКАТУРКИ ПРЕМИУМ-КЛАССА

**Baumit PuraTop**

Высококачественная фасадная штукатурка на базе чистого акрилата, отличающаяся удобным нанесением. Используйте ее там, где необходимо добиться насыщенного и долговечного покрытия.

- Неограниченный диапазон цветов
- Насыщенные оттенки
- Технология Cool pigments



<b>PuraTop</b>	<b>K 2.0 мм</b>
Расход:	ок. 2,9 кг/м <sup>2</sup>
Выход:	ок. 8,6 м <sup>2</sup> /ведро
Упаковка:	Ведро 25 кг, на поддоне 24 ведра – 600 кг

<b>PuraTop</b>	<b>K 1.5 м</b>
Расход:	ок. 2,5 кг/м <sup>2</sup>
Выход:	ок. 10 м <sup>2</sup> /ведро
Упаковка:	Ведро 25 кг, на поддоне 24 ведра – 600 кг

<b>PuraTop</b>	<b>K 3.0 мм</b>
Расход:	ок. 3,9 кг/м <sup>2</sup>
Выход:	ок. 6,4 м <sup>2</sup> /ведро
Упаковка:	Ведро 25 кг, на поддоне 24 ведра – 600 кг

<b>PuraTop</b>	<b>R 2.0 мм</b>
Расход:	ок. 2,6 кг/м <sup>2</sup>
Выход:	ок. 9,6 м <sup>2</sup> /ведро
Упаковка:	Ведро 25 кг, на поддоне 24 ведра – 600 кг

<b>PuraTop</b>	<b>R 3.0 мм</b>
Расход:	ок. 3,6 кг/м <sup>2</sup>
Выход:	ок. 6,9 м <sup>2</sup> /ведро
Упаковка:	Ведро 25 кг, на поддоне 24 ведра – 600 кг





## Baunit SilikonTop

Универсальная декоративная штукатурка на качественном силиконовом связующем. Обладает высокой паропроницаемостью, водоотталкивающими свойствами, стойкостью к загрязнениям, универсальна в применении.

- Атмосферостойкая
- Паропроницаемая
- Водоотталкивающая

SilikonTop	K 0,5 мм
Расход:	ок. 1,5 кг/м <sup>2</sup>
Выход:	ок. 11 м <sup>2</sup> /ведро
Упаковка:	Ведро 25 кг, на поддоне 24 ведра – 600 кг



SilikonTop	K 1,5 мм
Расход:	ок. 2,5 кг/м <sup>2</sup>
Выход:	ок. 10 м <sup>2</sup> /ведро
Упаковка:	Ведро 25 кг, на поддоне 24 ведра – 600 кг

SilikonTop	K 2,0 мм
Расход:	ок. 2,9 кг/м <sup>2</sup>
Выход:	ок. 8,6 м <sup>2</sup> /ведро
Упаковка:	Ведро 25 кг, на поддоне 24 ведра – 600 кг

SilikonTop	K 3.0 мм
Расход:	ок. 3,9 кг/м <sup>2</sup>
Выход:	ок. 6,4 м <sup>2</sup> /ведро
Упаковка:	Ведро 25 кг, на поддоне 24 ведра – 600 кг

SilikonTop	R 2.0 мм
Расход:	ок. 2,6 кг/м <sup>2</sup>
Выход:	ок. 9,6 м <sup>2</sup> /ведро
Упаковка:	Ведро 25 кг, на поддоне 24 ведра – 600 кг

SilikonTop	R 3.0 мм
Расход:	ок. 3,6 кг/м <sup>2</sup>
Выход:	ок. 6,9 м <sup>2</sup> /ведро
Упаковка:	Ведро 25 кг, на поддоне 24 ведра – 600 кг



ПРОФЕССИОНАЛЬНЫЕ ДЕКОРАТИВНЫЕ ШТУКАТУРКИ



**Baumit SilikatTop**

Готовая к применению штукатурка на основе силикатного связующего для внешних работ. Обладает высокой паропроницаемостью и водоотталкивающими свойствами. Также может быть использована для реставрации и ремонта исторических сооружений.

- Паропроницаемая
- Минеральная
- Рекомендуется для реставрации

SilikatTop	K 2.0 мм
Расход:	ок. 2,9 кг/м <sup>2</sup>
Выход:	ок. 8,6 м <sup>2</sup> /ведро
Упаковка:	Ведро 25 кг, на поддоне 24 ведра – 600 кг

SilikatTop	K 1.5 мм
Расход:	ок. 2,5 кг/м <sup>2</sup>
Выход:	ок. 10 м <sup>2</sup> /ведро
Упаковка:	Ведро 25 кг, на поддоне 24 ведра – 600 кг

SilikatTop	K 3.0 мм
Расход:	ок. 3,9 кг/м <sup>2</sup>
Выход:	ок. 6,4 м <sup>2</sup> /ведро
Упаковка:	Ведро 25 кг, на поддоне 24 ведра – 600 кг

SilikatTop	R 2.0 мм
Расход:	ок. 2,6 кг/м <sup>2</sup>
Выход:	ок. 9,6 м <sup>2</sup> /ведро
Упаковка:	Ведро 25 кг, на поддоне 24 ведра – 600 кг

SilikatTop	R 3.0 мм
Расход:	ок. 3,6 кг/м <sup>2</sup>
Выход:	ок. 6,9 м <sup>2</sup> /ведро
Упаковка:	Ведро 25 кг, на поддоне 24 ведра – 600 кг



**ВАЖЕН КАЖДЫЙ  
КВАДРАТНЫЙ МЕТР**  
 ДЛЯ ЭКОНОМИИ ДЕНЕГ В ТЕЧЕНИЕ ВСЕЙ ЖИЗНИ



## Baunit GranoporTop

Универсальная готовая к применению акриловая фасадная штукатурка, отвечающая большинству требований. Паропроницаемая, водоотталкивающая. Разнообразие цветов.

- Атмосферостойкая
- Экономичная
- Универсальна в применении



### GranoporTop K 2.0 мм

Расход:	ок. 2.9 кг/м <sup>2</sup>
Выход:	ок. 8.6 м <sup>2</sup> /ведро
Упаковка:	Ведро 25 кг, на поддоне 24 ведра – 600 кг

### GranoporTop K 1.5 мм

Расход:	ок. 2.5 кг/м <sup>2</sup>
Выход:	ок. 10 м <sup>2</sup> /ведро
Упаковка:	Ведро 25 кг, на поддоне 24 ведра – 600 кг

### GranoporTop K 3.0 мм

Расход:	ок. 3.9 кг/м <sup>2</sup>
Выход:	ок. 6.4 м <sup>2</sup> /ведро
Упаковка:	Ведро 25 кг, на поддоне 24 ведра – 600 кг

### GranoporTop R 2.0 мм

Расход:	ок. 2.6 кг/м <sup>2</sup>
Выход:	ок. 9.6 м <sup>2</sup> /ведро
Упаковка:	Ведро 25 кг, на поддоне 24 ведра – 600 кг

### GranoporTop R 3.0 мм

Расход:	ок. 3.6 кг/м <sup>2</sup>
Выход:	ок. 6.9 м <sup>2</sup> /ведро
Упаковка:	Ведро 25 кг, на поддоне 24 ведра – 600 кг



## ПРОФЕССИОНАЛЬНЫЕ ДЕКОРАТИВНЫЕ ШТУКАТУРКИ



### Baumit CreativTop

Готовая к применению усиленная силиконом декоративная штукатурка с высокой атмосферостойкостью и новым функциональным наполнителем для быстрого высыхания поверхности после дождя, тумана и конденсата. Моделируемая декоративная штукатурка для креативного дизайна. Для ручного или машинного нанесения.

- Эффект Дрпур
- Безграничные возможности для дизайна
- Улучшенные технологические свойства

#### CreativTop Max 4.0 мм

Расход: ок. 5.0 – 6.2 кг/м<sup>2</sup>  
 Выход: ок. 4.0 – 5.0 м<sup>2</sup>/ведро  
 Упаковка: Ведро 25 кг, на поддоне 24 ведра – 600 кг

#### CreativTop Trend 3.0 мм

Расход: ок. 4.2 – 6.2 кг/м<sup>2</sup>  
 Выход: ок. 4.0 – 5.9 м<sup>2</sup>/ведро  
 Упаковка: Ведро 25 кг, на поддоне 24 ведра – 600 кг

#### CreativTop Vario 1.5 мм

Расход: ок. 2.5 – 5.0 кг/м<sup>2</sup>  
 Выход: ок. 5.0 – 10.0 м<sup>2</sup>/ведро  
 Упаковка: Ведро 25 кг, на поддоне 24 ведра – 600 кг

#### CreativTop Fine 1.0 мм

Расход: ок. 2.9 – 4.2 кг/м<sup>2</sup>  
 Выход: ок. 5.9 – 8.6 м<sup>2</sup>/ведро  
 Упаковка: Ведро 25 кг, на поддоне 24 ведра – 600 кг

#### CreativTop Pearl 0.5 мм

Расход: ок. 1.5 – 3.5 кг/м<sup>2</sup>  
 Выход: ок. 7.1 – 16.6 м<sup>2</sup>/ведро  
 Упаковка: Ведро 25 кг, на поддоне 24 ведра – 600 кг

#### CreativTop Silk 0.2 мм

Расход: ок. 2.4 – 4.0 кг/м<sup>2</sup>  
 Выход: ок. 6.25 – 10.0 м<sup>2</sup>/ведро  
 Упаковка: Ведро 25 кг, на поддоне 24 ведра – 600 кг



### ВЫРАЗИТЕ ТВОРЧЕСКИЙ ПОДХОД С ПОМОЩЬЮ ТЕКСТУРЫ

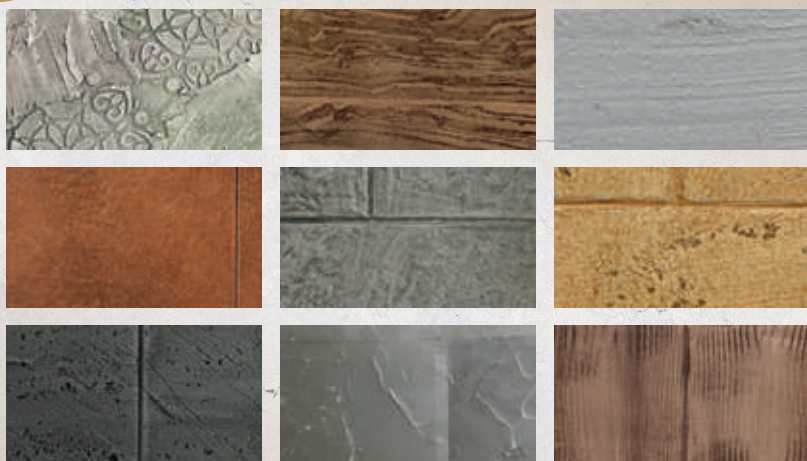

Видео – как создавать текстуры

## ДИЗАЙНЕРСКИЕ ДЕКОРАТИВНЫЕ ШТУКАТУРКИ



### Baunit FineTop

Готовая к использованию пастообразная декоративная штукатурка на силиконовой основе для обрамления оконных элементов и для отделки декоративных элементов. Максимальный размер зерна 1 мм, фактура «шуба».

- Для оконных и дверных проемов
- Водоотталкивающая
- Простое нанесение



#### FineTop

Расход:	ок. 2 кг/м <sup>2</sup>
Выход:	ок. 12.5 м <sup>2</sup> /ведро
Упаковка:	Ведро 25 кг, на поддоне 24 ведра – 600 кг



### Baunit MosaikTop

Готовая к применению декоративная штукатурка на основе акрилата для внешних работ. Цветной кварцевый песок специально разработан для тех частей зданий, которые наиболее подвержены атмосферным и механическим воздействиям, а также для оформления декоративных элементов. Рекомендуемые грунтовки указаны в технической спецификации на продукт.

- Яркая и креативная
- Вид настоящего натурального камня
- Высокая ударостойкость



#### MosaikTop – Natural Line

Расход:	ок. 4.5 кг/м <sup>2</sup>
Выход:	ок. 5.5 м <sup>2</sup> /ведро
Упаковка:	Ведро 25 кг, на поддоне 24 ведра – 600 кг

#### MosaikTop – Essential Line

Расход:	ок. 5.5 кг/м <sup>2</sup>
Выход:	ок. 4.5 м <sup>2</sup> /ведро
Упаковка:	Ведро 25 кг, на поддоне 24 ведра – 600 кг



## MOSAİK – NATURAL LINE



М 337 Монблан  
EAN 9004329286191

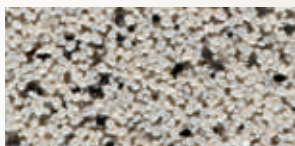

М 338 Олимп  
EAN 9004329286207

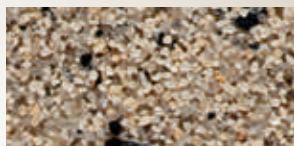

М 339 Касл  
EAN 9004329286214

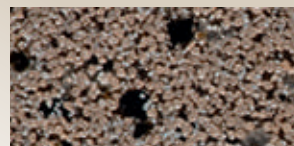

М 340 Бабия  
EAN 9004329286221

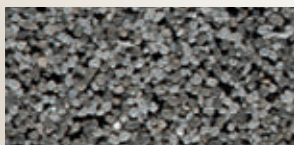

М 341 Роки •  
EAN 9004329286238

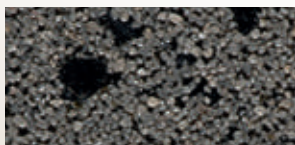

М 342 Эверест •  
EAN 9004329286245

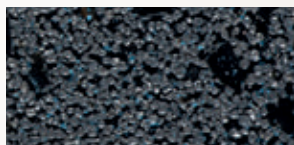

М 343 Этна •  
EAN 9004329286252

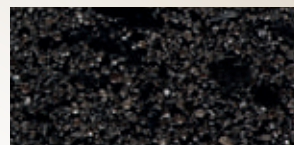

М 344 Везувий •  
EAN 9004329286269

- Может использоваться на СФТК только с двойным армирующим слоем (минимальная толщина 5 мм) в соответствии с техническим описанием продукта.

## MOSAİK – ESSENTIAL LINE

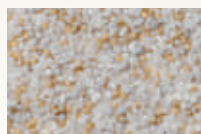

**М 301 Альбарон**  
EAN 9004329285972

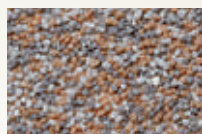

**М 302 Монте-Визо**  
EAN 9004329285989



**М 303 Маттерхорн**  
EAN 9004329285996

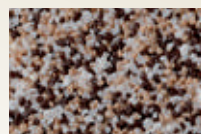

**М 304 Денали**  
EAN 9004329286009



**М 305 Виктория**  
EAN 9004329286016

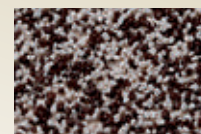

**М 306 Парнас •**  
EAN 9004329286023

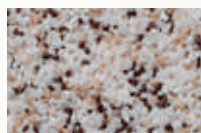

**М 307 Бистра**  
EAN 9004329286030

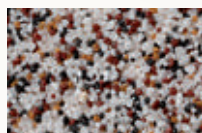

**М 308 Коуп**  
EAN 9004329286047

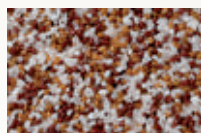

**М 312 Кук**  
EAN 9004329286054

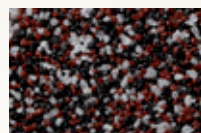

**М 313 Афон •**  
EAN 9004329286061

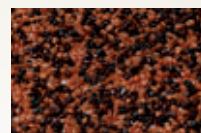

**М 314 Арарат •**  
EAN 9004329286078

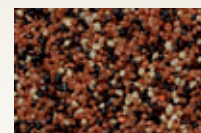

**М 315 Родна •**  
EAN 9004329286085



**М 316 Кош •**  
EAN 9004329286092

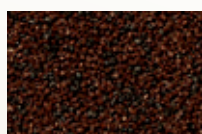

**М 317 Эль-Капитан •**  
EAN 9004329286108



**М 318 Ракс •**  
EAN 9004329286115

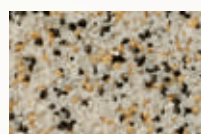

**М 325 Бэлависта**  
EAN 9004329286122

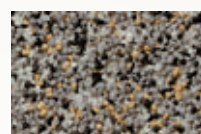

**М 326 Триглав**  
EAN 9004329286139



**М 327 Рашмор**  
EAN 9004329286146



**М 328 Дуран •**  
EAN 9004329286153

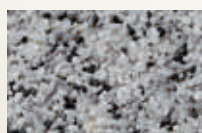

**М 329 Кристалл**  
EAN 9004329286160

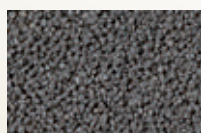

**М 330 Эльбрус •**  
EAN 9004329286177

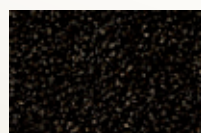

**М 331 Немрут •**  
EAN 9004329286184

Все представленные оттенки следует рассматривать только как ориентир для выбранного продукта. Незначительные расхождения в оттенках, показанных здесь, на цветовых образцах, в папках и выкрасах с поставленными материалами, связаны с процессом производства и не являются предметом рекламаций. Однородность цвета и текстуры гарантирована только для товаров одной партии.

• Может использоваться на СФТК только с армирующим слоем повышенной толщины (минимальная толщина 5 мм) в соответствии с техническим описанием продукта

## ЗИМНЯЯ ДОБАВКА



### Baunit SpeedTop

Готовая к использованию добавка полимерных штукатурок. Ускоряет формирование пленки, обеспечивает улучшенную стойкость фасада при высокой влажности и низких температурах, а также при воздействии тумана. Можно добавлять при температуре от  $+1^{\circ}\text{C}$  до  $<15^{\circ}\text{C}$  и относительной влажности  $<95\%$ .

#### SpeedTop – 250 мл

Расход: Одна бутылка (= 250 мл) на 25 кг  
Упаковка: 1 коробка = 24 бутылки = 6 литров



## МИНЕРАЛЬНЫЕ ДЕКОРАТИВНЫЕ ШТУКАТУРКИ



### Baunit Classico Special

Минеральная тонкослойная декоративная штукатурка белого цвета на основе цементного вяжущего с фактурами «шуба» и «короед» для внутренних и наружных работ. Для защиты и декоративного оформления фасадов и интерьеров. Рекомендуется к использованию в составе систем фасадных теплоизоляционных композиционных с наружными штукатурными слоями (СФТК).

■ Супербелая ■ Минеральная ■ Идеальна для СФТК Baunit

#### Classico Special – 25 кг

Расход сухой смеси:

фактура «шуба», зерно 0,5 мм: ок. 1,2 кг/м<sup>2</sup>  
фактура «шуба», зерно 1 мм: ок. 1,7 кг/м<sup>2</sup>  
фактура «шуба», зерно 1,5 мм: ок. 2,3 кг/м<sup>2</sup>  
фактура «шуба», зерно 2 мм: ок. 3,2 кг/м<sup>2</sup>  
фактура «шуба», зерно 3 мм: ок. 4,2 кг/м<sup>2</sup>  
фактура «короед», зерно 2 мм: ок. 2,7 кг/м<sup>2</sup>  
фактура «короед», зерно 3 мм: ок. 3,6 кг/м<sup>2</sup>

Упаковка: Мешок 25 кг, на поддоне 42 мешка – 1050 кг

Е М Р



### Baunit Classico Special Natur

Минеральная тонкослойная декоративная штукатурка серого цвета на основе цементного вяжущего с фактурами «шуба» и «короед» для внутренних и наружных работ. Для защиты и декоративного оформления фасадов и интерьеров. Допустима к использованию в составе систем фасадных теплоизоляционных композиционных с наружными штукатурными слоями (СФТК).

■ Экономичная ■ Минеральная ■ Паропроницаемая

#### Classico Special Natur – 25 кг

Расход сухой смеси:

фактура «шуба», зерно 1 мм: ок. 1,7 кг/м<sup>2</sup>  
фактура «шуба», зерно 1,5 мм: ок. 2,3 кг/м<sup>2</sup>  
фактура «шуба», зерно 2 мм: ок. 3,2 кг/м<sup>2</sup>  
фактура «короед», зерно 2 мм: ок. 2,2 кг/м<sup>2</sup>  
фактура «короед», зерно 3 мм: ок. 2,8 кг/м<sup>2</sup>

Упаковка: Мешок 25 кг, на поддоне 42 мешка – 1050 кг

Е М Р



### Baunit Classico Special `Winter`

Минеральная тонкослойная декоративная штукатурка белого цвета на основе цементного вяжущего с фактурами «шуба» и «короед» для внутренних и наружных работ. Для работы при пониженных температурах до  $-10^{\circ}\text{C}$ .

Для защиты и декоративного оформления фасадов. Рекомендуется к использованию в составе систем фасадных теплоизоляционных композиционных с наружными штукатурными слоями (СФТК).

■ Для работ при температуре до  $-10^{\circ}\text{C}$  ■ Супербелая ■ Идеальна для СФТК Baunit

#### Classico Special `Winter` – 25 кг

Расход сухой смеси:

фактура «шуба», зерно 1 мм: ок. 2,2 кг/м<sup>2</sup>  
фактура «шуба», зерно 1,5 мм: ок. 2,7 кг/м<sup>2</sup>  
фактура «шуба», зерно 2 мм: ок. 3,3 кг/м<sup>2</sup>  
фактура «шуба», зерно 3 мм: ок. 4,6 кг/м<sup>2</sup>  
фактура «короед», зерно 2 мм: ок. 2,6 кг/м<sup>2</sup>  
фактура «короед», зерно 3 мм: ок. 3,5 кг/м<sup>2</sup>

Упаковка: Мешок 25 кг, на поддоне 42 мешка – 1050 кг











Е М Р





Подготовка основания

# Грунтовки

	UniPrimer	Grund	MultiPrimer	FillPrimer	SanovaPrimer	AntiSulfat
						
	Для декоративных штукатурок	Для впитывающих оснований	Для красок и шпаклевок	Для красок	Для реноваций	
Работы	Наружные / внутренние	Наружные / внутренние	Наружные / внутренние	Наружные / внутренние	Наружные / внутренние	Наружные / внутренние
Назначение	Для улучшения адгезии и подготовки базового армированного слоя в СФТК	Для выравнивания впитывающей способности на неравномерно впитывающих основаниях под штукатурку Baumit, выравнивающие составы и продукты Baumacol	Грунтовка концентрат с высокой проникающей способностью для красок и выравнивающих составов для подготовки сильновпитывающих известняковых, шифованных, минеральных и органических оснований	Грунтовка для заполнения трещин для последующих покрытий для минеральных и органических оснований	Грунтовка с высокой проникающей способностью, упрочнение минеральных штукатурок и разбавитель для Baumit SanovaColor	Для предварительной химической обработки сульфатов и хлоридов
Применение	Готовый к применению	Готовый к применению	Можно разбавлять от 1:1 до 1:5	Готовый к применению	Можно разбавлять максимум до 1:1	Готовый к применению
Оттенок	Белый	Синий	Зеленый	Белый	Прозрачный	Прозрачный
Особенности	Крупнозернистый наполнитель, хорошая кроющая способность	Не покрывающий, без наполнителя, не образующий пленки	Концентрат, без кроющей способности, впитывающий, слегка затвердевающий	Перекрытие трещин до 0,5 мм, кроющая способность, армирование фиброй	На силикатной основе, хорошо затвердевающий	На водной основе, прозрачный
Сертификаты						
Преимущества	<ul style="list-style-type: none"> <li>■ Регулирует водопоглощение</li> <li>■ Проверенный и безопасный</li> <li>■ Без растворителей</li> </ul>	<ul style="list-style-type: none"> <li>■ Регулирует водопоглощение</li> <li>■ Универсальное использование</li> <li>■ Хорошее проникновение</li> </ul>	<ul style="list-style-type: none"> <li>■ Уплотняет поверхность</li> <li>■ Универсальное использование</li> <li>■ Глубокого проникновения</li> </ul>	<ul style="list-style-type: none"> <li>■ Заполнение трещин</li> <li>■ Армирование фиброй</li> <li>■ Без растворителей</li> </ul>	<ul style="list-style-type: none"> <li>■ Упрочнение поверхности</li> <li>■ Для минеральных оснований</li> <li>■ На силикатной основе</li> </ul>	<ul style="list-style-type: none"> <li>■ Для химической очистки от солей</li> <li>■ Предварительная обработка поверхностей, загрязненных солью</li> <li>■ Перед нанесением штукатурных систем Baumit</li> </ul>

Чтобы покрытие было стойким, необходимо выполнить должную подготовку. Каждая основа нуждается в правильной предварительной обработке, не важно СФТК это, штукатурка или напольное покрытие. Хороший результат и внутри, и снаружи здания можно получить только в том случае, если подготовка проведена качественно. С нашими продуктами для предварительной обработки результат получится красивым надолго.

- Регулирует водопоглощение
- Отличный сцепляющий состав
- Для идеальной текстуры
- Проверенный и безопасный
- Без растворителей
- Защита от просачивания материала
- Белый пигмент
- Для наружных / внутренних работ
- Для красивых фасадов

## ГРУНТОВКИ



### Baumit UniPrimer

Готовая к применению универсальная грунтовка для выравнивания впитывающих свойств основания и улучшения адгезии под все виды финишных декоративных штукатурок. Для наружных и внутренних работ. Применяется в составе фасадных теплоизоляционных композиционных и штукатурных систем. Без растворителей.

**Е М Р**

- Выравнивает впитывающие свойства основания
- Высокая адгезия и надежность
- Не содержит растворителей

#### UniPrimer

25 кг

Расход:

Ок. 0,20–0,25 кг/м<sup>2</sup>

Выход:

1 ведро 25 кг на ок. 100–125 м<sup>2</sup> в СФТК, ок. 60 м<sup>2</sup> по штукатурке

Упаковка:

Ведро 25 кг, на поддоне 24 ведра – 600 кг



ВАЖЕН КАЖДЫЙ

# КВАДРАТНЫЙ МЕТР

ДЛЯ ЭКОНОМИИ ДЕНЕГ В ТЕЧЕНИЕ ВСЕЙ ЖИЗНИ

Baumit. Идеи будущего.

## ГРУНТОВКИ



### Baumit MultiPrimer

Универсальная грунтовка глубокого проникновения, концентрат с высокой проникающей способностью. Предназначена для внутренних и наружных работ, для обработки сильно впитывающих оснований. Не содержит растворителей.

- Глубокого проникновения
- Упрочняющая
- Концентрат

MultiPrimer	10 л
Расход:	Ок. 0,10–0,25 л/м <sup>2</sup> в зависимости от типа основания
Выход:	1 канистра 10 л на ок. 40–100 м <sup>2</sup>
Упаковка:	Канистра 10 л, на поддоне 40 шт. – 400 л



### Baumit FillPrimer

Готовая к применению, армированная волокнами, универсальная грунтовка, способная заделывать трещины, для наружных и внутренних работ. Перекрывает и заделывает трещины до 0,5 мм. Без растворителей.

- Заполняет трещины
- Армирована волокнами
- Не содержит растворителей

FillPrimer	25 кг
Расход:	Ок. 0,3 кг/м <sup>2</sup>
Выход:	1 ведро 25 кг на ок. 80 м <sup>2</sup>
Упаковка:	Ведро 25 кг, на поддоне 24 ведра – 600 кг



### Baumit SanovaPrimer

Упрочняющая пропитка, грунтовка для укрепления осыпающихся и непрочных минеральных штукатурок. Подходит для известковых, цементных и содержащих известь штукатурок. Не подходит для наружной кирпичной кладки! Может использоваться в качестве разбавителя для Baumit SanovaColor.

- Для минеральных оснований
- Для минеральных оснований
- На силикатной основе

SanovaPrimer	10 л
Расход:	Ок. 0,2 л/м <sup>2</sup> в зависимости от степени разбавления
Выход:	1 канистра 10 л на ок. 50 м <sup>2</sup>
Упаковка:	Канистра 10 л

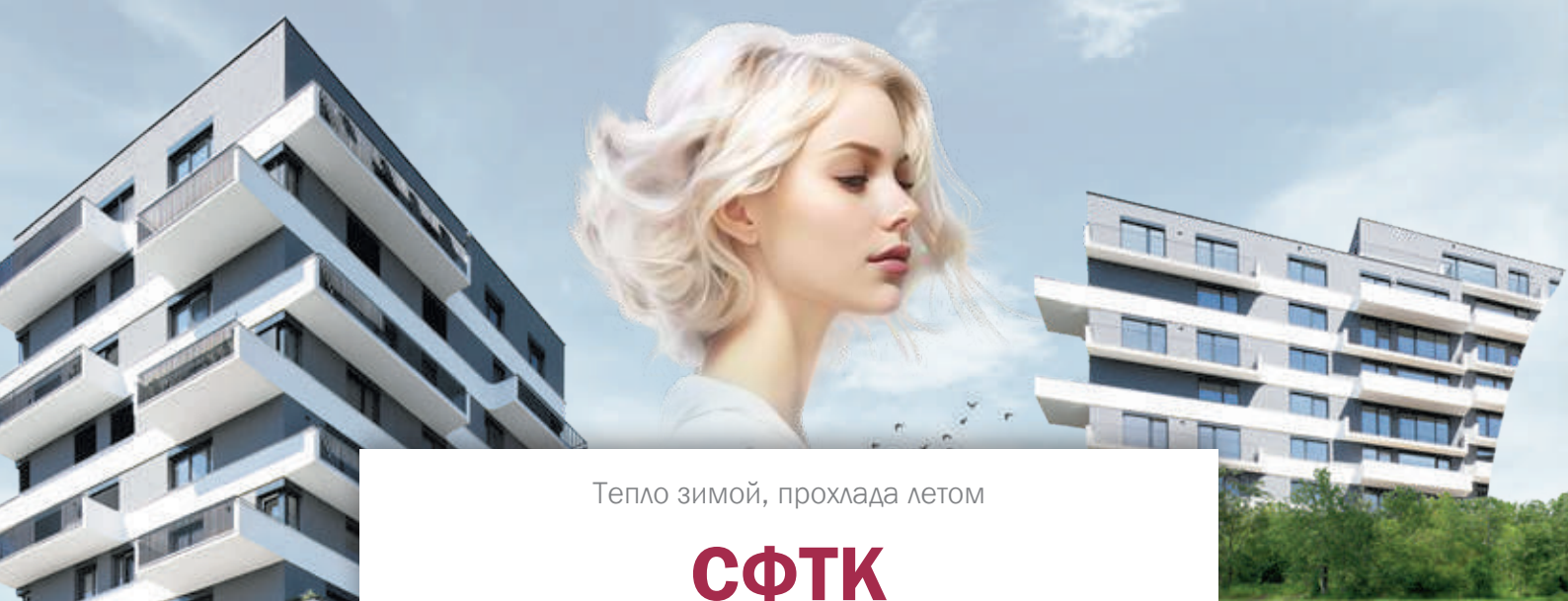

Тепло зимой, прохлада летом

## СФТК

### Baumit StarContact



Универсальный клеевой и базовый штукатурный состав на основе цементного вяжущего с полимерными добавками. Для устройства фасадных теплоизоляционных композиционных систем с наружными штукатурными слоями. Применяется для приклеивания плит из пенополистирола и минеральной ваты, устройства на их поверхности защитного базового штукатурного слоя, армированного фасадной щелочестойкой стеклосеткой, а также выравнивания (шпаклевания) оснований перед устройством декоративного финишного слоя. Отличается высокой пластичностью и адгезией. Идеален в качестве шпаклёвки. Крупность зерна заполнителя до 0,6 мм.

- Высокоадгезионный
- Паропроницаемый
- Атмосферостойкий

#### StarContact – 25 кг

Расход: Приклеивание утеплителя: ок. 4–5 кг/м<sup>2</sup>  
Устройство базового слоя: ок. 4–5 кг/м<sup>2</sup>  
Упаковка: Мешок 25 кг, на поддоне 42 мешка – 1050 кг



E M

### Baumit StarContact `Winter`



Универсальный клеевой и базовый штукатурный состав на основе цементного вяжущего с полимерными добавками для работы при температурах до –10 °С. Для устройства фасадных теплоизоляционных композиционных систем с наружными штукатурными слоями. Применяется для приклеивания плит из пенополистирола и минеральной ваты, устройства на их поверхности защитного базового штукатурного слоя, армированного фасадной щелочестойкой стеклосеткой, а также выравнивания (шпаклевания) оснований перед устройством декоративного финишного слоя. Отличается высокой пластичностью и адгезией. Идеален в качестве шпаклёвки. Крупность зерна заполнителя до 0,6 мм.

- Для работ при температуре до –10 °С
- Высокоадгезионный
- Удобный в работе

#### StarContact `Winter` – 25 кг

Расход: Приклеивание утеплителя: ок. 4–5 кг/м<sup>2</sup>  
Устройство базового слоя: ок. 4–5 кг/м<sup>2</sup>  
Упаковка: Мешок 25 кг, на поддоне 42 мешка – 1050 кг



E M

### Baumit ProContact



Универсальный клеевой и базовый штукатурный состав на основе цементного вяжущего с полимерными добавками. Для устройства фасадных теплоизоляционных композиционных систем с наружными штукатурными слоями. Применяется для приклеивания плит из пенополистирола и минеральной ваты, устройства на их поверхности защитного базового штукатурного слоя, армированного фасадной щелочестойкой стеклосеткой, а также выравнивания (шпаклевания) оснований перед устройством декоративного финишного слоя. Обладает высокой адгезией. Крупность зерна заполнителя до 1 мм.

- Минеральный
- Высокопаропроницаемый
- Атмосферостойкий

#### ProContact – 25 кг

Расход: Приклеивание утеплителя: ок. 4–5 кг/м<sup>2</sup>  
Устройство базового слоя: ок. 4–5 кг/м<sup>2</sup>  
Упаковка: Мешок 25 кг, на поддоне 42 мешка – 1050 кг



P

### Baumit DuoContact



Универсальный клеевой и базовый штукатурный состав на основе цементного вяжущего с полимерными добавками. Для устройства фасадных теплоизоляционных композиционных систем с наружными штукатурными слоями. Применяется для приклеивания плит из пенополистирола и минеральной ваты, устройства на их поверхности защитного базового штукатурного слоя, армированного фасадной щелочестойкой стеклосеткой. Крупность зерна заполнителя до 1 мм.

- Для ремонта и выравнивания основания
- Высокопаропроницаемый
- Атмосферостойкий

#### DuoContact – 25 кг

Расход: Приклеивание утеплителя: ок. 4–5 кг/м<sup>2</sup>  
Устройство базового слоя: ок. 4–5 кг/м<sup>2</sup>  
Упаковка: Мешок 25 кг, на поддоне 42 мешка – 1050 кг



## КЛЕЕВЫЕ СОСТАВЫ



### Baumit NivoFix

Клеевой состав на основе цементного вяжущего с полимерными добавками. Для устройства фасадных теплоизоляционных композиционных систем с наружными штукатурными слоями. Применяется для приклеивания плит из пенополистирола и минеральной ваты.

- Экономичный
- Высокопаропроницаемый
- Минеральный

#### NivoFix – 25 кг

Расход: Приклеивание утеплителя: ок. 4–5 кг/м<sup>2</sup>  
Упаковка: Мешок 25 кг, на поддоне 42 мешка – 1050 кг



### Baumit NivoFix `Winter`

Клеевой состав на основе цементного вяжущего с полимерными добавками для работы при пониженных температурах до –10 °С. Для устройства фасадных теплоизоляционных композиционных систем с наружными штукатурными слоями. Применяется для приклеивания плит из пенополистирола и минеральной ваты. Обладает высокой адгезией.

- Для работ при температуре до –10°С
- Минеральный
- Удобный в работе

#### NivoFix `Winter` – 25 кг

Расход: Приклеивание утеплителя: ок. 5–6 кг/м<sup>2</sup>  
Упаковка: Мешок 25 кг, на поддоне 42 мешка – 1050 кг



### Baumit SupraFix

Клеевой состав на основе цементного вяжущего, высокомодифицированный полимерными добавками. Для приклеивания теплоизоляционных плит на битумные и деревянные основания (такие, как ОСБ, ДСП, фанера).

- Для сложных оснований
- Высокоадгезионный
- Атмосферостойкий

#### SupraFix – 25 кг

Расход: Приклеивание утеплителя: ок. 2,0–4,5 кг/м<sup>2</sup>  
Упаковка: Мешок 25 кг, на поддоне 54 мешка – 1350 кг

## ФАСАДНЫЕ СТЕКЛОСЕТКИ



### Baumit StarTex 160

Рядовая фасадная армирующая щелочестойкая сетка из стекловолокна для устройства армированного базового штукатурного слоя в системах фасадных теплоизоляционных композиционных.

#### StarTex 160

Размер: Ячейка: ок. 4x4 мм, ширина: 100 см  
Разрывное усилие: Не менее 2000 Н  
Расход: Ок. 1,1 п.м. /м<sup>2</sup>  
Рулон: 50 м<sup>2</sup>



### Baumit CeramicTex

Усиленная фасадная армирующая щелочестойкая сетка из стекловолокна для устройства армированного базового штукатурного слоя в системах фасадных теплоизоляционных композиционных с облицовкой из клинкерной плитки.

#### CeramicTex

Размер: Ячейка: ок. 8x8 мм, ширина: 100 см  
Разрывное усилие: Не менее 2600 Н  
Расход: Ок. 1,1 п.м. /м<sup>2</sup>  
Рулон: 50 м<sup>2</sup>

## СИСТЕМНЫЕ КРЕПЛЕНИЯ



### Baumit Dübel

Анкер с тарельчатым дюбелем для фасадных теплоизоляционных композиционных систем с наружными штукатурными слоями.

СФТК системы Baunit обеспечат наилучшие результаты

## Теплоизоляционные плиты

системный продукт, приобрести у производителей или дистрибуторов

### ТЕПЛОИЗОЛЯЦИОННЫЕ ПЛИТЫ ИЗ ПЕНОПЛАСТА



**P**

#### Baunit ProTherm 040

Плиты из пенополистирола для фасадных теплоизоляционных композиционных систем с наружными штукатурными слоями.

### ТЕПЛОИЗОЛЯЦИОННЫЕ ПЛИТЫ ЛАМЕЛЬ



#### Baunit MineralTherm Lamelle

Минераловатные ламели для фасадных теплоизоляционных композиционных систем с наружными штукатурными слоями.

### ТЕПЛОИЗОЛЯЦИОННЫЕ ПЛИТЫ ИЗ МИНЕРАЛЬНОЙ ВАТЫ



**M**

#### Baunit MineralTherm

Плиты из плотной минеральной ваты для фасадных теплоизоляционных композиционных систем с наружными штукатурными слоями.

### ТЕПЛОИЗОЛЯЦИОННЫЕ ПЛИТЫ ИЗ ЭКСТРУДИРОВАННОГО ПОЛИСТИРОЛА



#### Baunit XPS Therm 035

Фасадные теплоизоляционные панели из экструдированного полистирола с низким водопоглощением, наилучшим образом подходят для цокольной зоны здания.



#### Baunit MontageSet

Монтажный комплект для установки цокольного профиля для фасадных теплоизоляционных композиционных систем с наружными штукатурными слоями.



#### Baunit FugendichtBand

Уплотнительная саморасширяющаяся лента для устройства примыканий к строительным конструкциям и элементам.

#### FugendichtBand

Размер: Ширина 5 мм, ширина 8 мм  
Длина: 50 п. м.

## СТАРТОВЫЕ ПРОФИЛИ



### Baumit SockelProfil Aluminium

Алюминиевый цокольный профиль для фасадных теплоизоляционных композиционных систем с наружными штукатурными слоями.

## УГЛОВЫЕ ЗАЩИТНЫЕ ПРОФИЛИ

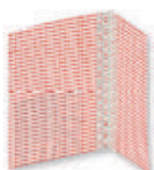

### Baumit KantenSchutz mit Gewebe – Kunststoff

Угловой профиль ПВХ с армирующей сеткой для фасадных теплоизоляционных композиционных систем с наружными штукатурными слоями.



### Baumit TropfkantenProfil

Угловой профиль ПВХ с капельником с армирующей сеткой для фасадных теплоизоляционных композиционных систем с наружными штукатурными слоями.

## ДЕФОРМАЦИОННЫЕ ПРОФИЛИ



### Baumit DehnfugenProfil E-Form

Деформационный профиль E-формы для фасадных теплоизоляционных композиционных систем с наружными штукатурными слоями.

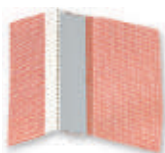

### Baumit DehnfugenProfil V-Form

Деформационный профиль V-формы для фасадных теплоизоляционных композиционных систем с наружными штукатурными слоями.

## ПРОФИЛИ ПРИМЫКАНИЯ



### Baumit FensteranschlussProfil Basic

Профиль оконного примыкания для фасадных теплоизоляционных композиционных систем с наружными штукатурными слоями.



СФТК с облицовкой из керамической  
и клинкерной плитки

## Baumit Ceramic

### СПЕЦИАЛЬНЫЕ ПРОДУКТЫ



#### Baumit CeramicFix

Тонкослойный эластичный плиточный клей на основе цементного вяжущего с повышенной тиксотропностью, увеличенным открытым временем и высокой прочностью клеевого соединения. Предназначен для внутренних и наружных работ, для приклеивания любых видов керамической плитки, керамогранита, крупноформатной плитки, мозаики и природного камня. Для любых областей применения, условий эксплуатации и нагрузок. Применяется для облицовки бассейнов, душевых и ванных комнат, фасадов, террас, в условиях с повышенными термическими и эксплуатационными нагрузками. Используется в системах с эластичной гидроизоляцией, «плитка на плитку и на краску». Подходит для полов с подогревом. Рекомендуется для фасадов и СФТК. Толщина слоя 2–6 мм. Прочность клеевого соединения после выдерживания в воздушно-сухой среде в течение 28 сут не менее 1,2 МПа. Цвет серый. Класс С2 ТЕ S1 по ГОСТ Р 56387.

#### CeramicFix — 25 кг

Расход: Ок. 1,3 кг/м<sup>2</sup> на 1 мм толщины  
Упаковка: Мешок 25 кг, на поддоне 42 мешка — 1050 кг



#### Baumit Ceramic S

Затирка для швов пластичной консистенции на основе цементного вяжущего для заполнения швов в плиточных облицовках из штучных материалов с гладкой невпитывающей поверхностью, в лицевых каменных кладках с низкой впитывающей способностью методом «шламования», а также в облицовках с впитывающей поверхностью шприц-пистолетом. Рекомендуется использовать на фасадах зданий, в СФТК с клинкерной плиткой и другой штучной облицовкой. Высокопрочная, водоотталкивающая, водостойкая, морозостойкая, цветостойкая, эластичная, удобная в применении.

- Для невпитывающих гладких покрытий
- Водоотталкивающий
- Высокая эластичность

#### Ceramic S — 25 кг

Расход: Ок. 5 кг/м<sup>2</sup> в зависимости от размера плитки, ширины и глубины шва  
Упаковка: Мешок 25 кг, на поддоне 42 мешка — 1050 кг



#### Baumit Ceramic F

Затирка для швов полусухой консистенции на основе цементного вяжущего для заполнения швов в лицевых каменных кладках и в плиточных облицовках из штучных материалов (клинкерная плитка и др.). Рекомендуется применять для шероховатых облицовок с высокой сорбционной способностью. Рекомендуется использовать на фасадах зданий, в СФТК с клинкерной плиткой и другой штучной облицовкой. Для послойного нанесения расшивкой раствора полусухой консистенции с последующим разглаживанием под нажимом. Высокопрочная, водоотталкивающая, водостойкая, морозостойкая, цветостойкая, удобная в применении.

- Для впитывающих оснований
- Водоотталкивающая
- Высокая эластичность

#### Ceramic F — 25 кг

Расход: Ок. 5 кг/м<sup>2</sup> в зависимости от размера плитки, ширины и глубины шва  
Упаковка: Мешок 25 кг, на поддоне 42 мешка — 1050 кг



### ЦВЕТА ЗАТИРОК BAUMIT CERAMIC S & F

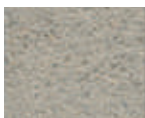

Серый



Светло-серый



Алебастрово-белый



Антрацитово-серый

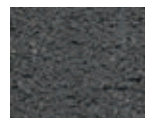

Антрацит



Коричневый

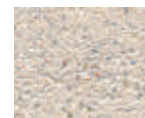

Бежевый



Экстра-белый

Возможное расхождение оттенков вызвано полиграфическим исполнением. Уточняйте фактический цвет по образцам продуктов и выкрасам!

Сильная защита

## Материалы для наружной отделки

### ШТУКАТУРКИ МАШИННОГО НАНЕСЕНИЯ

#### Baumit MPA 35 Fine

Штукатурная смесь на основе пластифицированного цементно-известкового вяжущего для машинного и ручного нанесения. Предназначена для внутренних и наружных работ, для толстослойного выравнивания минеральных строительных оснований (кирпич, бетон и др.), для подготовки стен и потолков к последующей чистовой отделке облицовочной плиткой, декоративными штукатурками и красками. Применяется для выравнивания оснований перед устройством систем фасадной теплоизоляции зданий. Рекомендуемая толщина слоя за один проход до 20 мм. Размер зерна не более 0,6 мм. Цвет серый.

- Водо- и морозостойкая
- Паропроницаемая
- Суперпластичная

#### MPA 35 Fine – 25 кг

Расход: Ок. 14 кг/м<sup>2</sup>/см  
Упаковка: Мешок 25 кг, на поддоне 42 мешка – 1050 кг. Мешок 40 кг. Поддон: 35 мешков – 1400 кг

#### Baumit MPA 35 Fine `Winter`

Высококачественная мелкозернистая штукатурная смесь на основе пластифицированного вяжущего для толстослойного выравнивания минеральных строительных оснований (кирпич, керамический блок, бетон, газобетон, пенобетон, керамзитобетон и др.), для подготовки стен и потолков к последующей чистовой отделке облицовочной плиткой, декоративными штукатурками, красками, обоями. Применяется также для выравнивания оснований перед устройством систем фасадной теплоизоляции зданий. Предназначена для внутренних и наружных работ, для машинного и ручного нанесения при пониженных температурах до -10°C. Рекомендуемая толщина слоя за один проход до 20 мм.

- Для работ при температурах до -10°C
- Водо- и морозостойкая
- Для обычных и жестких условий эксплуатации

#### MPA 35 Fine `Winter`

Расход: Ок. 14 кг/м<sup>2</sup>/см  
Упаковка: Мешок 25 кг, на поддоне 42 мешка – 1050 кг. Мешок 40 кг. Поддон: 35 мешков – 1400 кг

### ПОДГОТОВКА ОСНОВАНИЙ

#### Baumit Spritz 2

Цементный штукатурный набрызг для ручного и машинного нанесения. Предназначен для внутренних и наружных работ, для предварительной обработки минеральных оснований, для придания поверхности шероховатости, выравнивания впитывающей способности, улучшения сцепления перед нанесением цементных, цементно-известковых, известково-цементных и известковых штукатурок. Используется также для устройства армированных набрызгов в качестве основания под штукатурку. Размер зерна до 3 мм.

- Морозостойкий
- Паропроницаемый
- Высокоадгезионный

#### Spritz 2 – 25 кг

Расход: Ок. 9 кг/м<sup>2</sup> (при полном покрытии)  
Упаковка: Мешок 25 кг, на поддоне 42 мешка – 1050 кг

### ШПАКЛЕВКА

#### Baumit GlemaBrillant

Известковая шпаклёвка с небольшим добавлением цемента для внутренних и наружных работ. Хорошо наносится, образует гладкую поверхность. Наносится на цементные, цементно-известковые, известково-цементные и известковые штукатурки, на кирпичные кладки, на бетонные впитывающие основания. При проведении реставрационных работ рекомендуется для использования в проблемных увлажняемых зонах (в цокольной, на тягах и т.д.). Не применяется как основа под плиточную облицовку. Максимальный размер зерна 0,1 мм.

- Паропроницаемая
- Белого цвета
- Высокая адгезия

#### GlemaBrillant – 20 кг

Расход: 1–2 кг/м<sup>2</sup> при толщине слоя 1–2 мм  
Упаковка: Мешок 20 кг, на поддоне 48 мешков – 960 кг

Новый блеск старых фасадов

## Системы реставрации и санации

### РЕВИТАЛИЗАЦИЯ



#### Baunit MultiWhite

Высококачественная паропроницаемая минеральная смесь. Для внутренних и наружных работ, для ремонта и выравнивания всех видов поврежденных штукатурок (кроме гипсовых) и бетона. Подходит для нанесения на большинство общестроительных оснований, в том числе на прочно держащиеся остатки старых красок (акриловых, силикатных силиконовых). Рекомендуется для ремонта, санации и реставрации.

- Удобная в работе
- Морозостойкая
- Прочная

#### MultiWhite – 25 кг

Расход: ок. 4 кг/м<sup>2</sup> при толщине слоя 3 мм  
Упаковка: Мешок 25 кг, на поддоне 42 мешка – 1050 кг



### РЕСТАВРАЦИОННЫЕ ШТУКАТУРКИ



#### Baunit Sanova Antico

Известковая штукатурка с добавлением цемента (не более 5%) для выполнения штукатурного грунта. Для внутренних и наружных работ. Рекомендуется для реставрации исторических памятников, для стен со склонностью к увлажнению. Размер зерна не более 2 мм.

- Для внутренних и наружных работ
- Не содержит вредных веществ
- Для реставрации памятников архитектуры

#### Sanova Antico – 25 кг

Расход: Ок. 16 кг/м<sup>2</sup>/см  
Упаковка: Мешок 25 кг, на поддоне 42 мешка – 1050 кг



#### Baunit Sanova AnticoFine

Известковая штукатурка с добавлением цемента (не более 5%) для выполнения накрывки по известково-цементным штукатуркам. Для внутренних и наружных работ. Рекомендуется для реставрации исторических памятников, для стен со склонностью к увлажнению. Размер зерна не более 0,6 мм.

- Препятствует образованию грибка и плесни
- Не содержит вредных веществ
- Высокая паропроницаемость

#### Sanova AnticoFine – 25 кг

Расход: Ок. 5 кг/м<sup>2</sup> при толщине слоя 3 мм  
Упаковка: Мешок 25 кг, на поддоне 42 мешка – 1050 кг



### РЕСТАВРАЦИОННЫЕ КЛАДОЧНЫЕ РАСТВОРЫ



#### Baunit Sanova AnticoBrick

Известковый кладочный раствор М25 для кладки стен из бутового, керамического, силикатного кирпича. Для внутренних и наружных работ. Рекомендуется для ведения работ на исторических объектах и памятниках архитектуры. Размер зерна не более 2 мм.

- Пластичный
- Для наружных и внутренних работ
- Удобный в работе

#### Sanova AnticoBrick – 25 кг

Расход: В зависимости от толщины стены и размера камня, в среднем 1,5 кг на кирпич формата 1NF  
Упаковка: Мешок 25 кг, на поддоне 42 мешка – 1050 кг



## РЕСТАВРАЦИОННЫЕ ШТУКАТУРКИ

**Baunit Sanova AnticoPure**

Известковая штукатурка для выполнения штукатурного грунта. Для внутренних и наружных работ. Рекомендуется для реставрации исторических памятников. Размер зерна не более 2 мм.

- Минеральная
- Крупнозернистая
- Высокая паропроницаемость

**Sanova AnticoPure – 25 кг**

Расход: Ок. 16 кг/м<sup>2</sup>/см  
Упаковка: Мешок 25 кг, на поддоне 42 мешка – 1050 кг

**Baunit Sanova AnticoPure Fine**

Известковая штукатурка для выполнения накрывки по известковым, гипсовым штукатуркам. Для внутренних и наружных работ. Рекомендуется для реставрации исторических памятников. Размер зерна не более 0,6 мм.

- Минеральная мелкозернистая
- Высокая паропроницаемость
- Для выравнивания поверхности под окраску.

**Sanova AnticoPure Fine – 25 кг**

Расход: Ок. 5 кг/м<sup>2</sup> при толщине слоя 3 мм  
Упаковка: Мешок 25 кг, на поддоне 42 мешка – 1050 кг

## РЕСТАВРАЦИОННЫЕ КРАСКИ

**Baunit SanovaColor**

Готовая к применению высокопаропроницаемая минеральная фасадная краска на основе жидкого стекла для оформления фасадов и интерьеров. Специально рекомендуется для защиты памятников архитектуры, реставрации и санации. Наносится на старые и новые минеральные штукатурки и шпаклевки. Колеруется по палитре Baunit Life (цвета 4–9).

- Минеральная
- Высокопаропроницаемая
- Специально для исторических зданий

**SanovaColor – 14 л**

Расход: Ок. 0,30–0,35 л/м<sup>2</sup> при нанесении в 2 слоя  
Выход: 1 ведро на ок. 45 м<sup>2</sup> при нанесении в 2 слоя  
Упаковка: Ведро 14 л, на поддоне 24 ведра – 336 л

## ПОДГОТОВКА ОСНОВАНИЙ

**Baunit SanovaPrimer**

Упрочняющая пропитка, грунтовка для укрепления осыпающихся и непрочных минеральных штукатурок. Подходит для известковых, цементных и содержащих известь штукатурок. Не подходит для наружной кирпичной кладки! Может использоваться в качестве разбавителя для Baunit SanovaColor.

- Для минеральных оснований
- Упрочняющая
- На силикатной основе

**SanovaPrimer – 10 л**

Расход: Ок. 0,2 л/м<sup>2</sup> в зависимости от степени разбавления  
Выход: 1 канистра 10 л на ок. 50 м<sup>2</sup>  
Упаковка: Канистра 10 л

**Baunit AntiSulfat**

Пропитка антисульфатная, водный раствор для химической очистки от агрессивных солей (сульфатов и хлоридов) при санировании кладки.

**Sanova AntiSulfat – 5 кг**

Расход: Ок. 0,5–0,8 кг/м<sup>2</sup> в зависимости от выступления солей на основании  
Выход: 1 канистра 5 кг на ок. 6–10 м<sup>2</sup>  
Упаковка: Канистра 5 кг, на поддоне 96 шт. – 480 кг



Для здоровой

# Внутренняя отделка — ЭТО ВАЖНО

ЖИЗНИ



**ЗДОРОВОЕ ЖИЛЬЕ**

стр. 44

**ШТУКАТУРНЫЕ СИСТЕМЫ**

стр. 48

на **60%**  
меньше аэрозолей  
уже через  
**90 минут**

Следующий уровень здорового жилья

# Ionit

## ИОНИТ КРАСКИ



### Baumit IonitColor

Высококачественная минеральная интерьерная краска для стен и потолков. Колеруется в 66 цветов. Низкая эмиссия, без запаха, без растворителей, без консервантов. Активно улучшает качество воздуха в помещении путем генерирования ионов воздуха.

- Больше натуральных ионов воздуха
- Улучшает самочувствие
- Снижает содержание пыли и пыльцы

#### IonitColor — 14 л

Расход:	Ок. 0,25 л/м <sup>2</sup> при нанесении в 2 слоя
Выход:	Ок. 4 м <sup>2</sup> /л, ок. 56 м <sup>2</sup> /ведро при нанесении в 2 слоя
Упаковка:	Ведро 14 л, на поддоне 32 ведра — 448 л

## ИОНИТ ШПАКЛЕВКИ



### Baumit IonitFino

Минеральная шпатлевка для регулирования влажности воздуха в помещении, для выравнивания оснований и создания на них идеально гладкой поверхности под покраску. Качество поверхности до Q4. Рекомендуется для шпаклевания листов из гипсокартона и других листовых материалов. Подходит для ручного и машинного нанесения.

- Улучшает микроклимат в помещении
- Идеальна в системе с IonitColor
- Препятствует развитию вирусов и микроорганизмов

#### IonitFino — 15 кг

Расход:	ок. 0,85 кг/м <sup>2</sup> на 1 мм толщины слоя ок. 1,28 кг/м <sup>2</sup> при толщине слоя 1,5 мм
Выход:	ок. 12 м <sup>2</sup> /мешок при толщине слоя 1,5 мм
Упаковка:	Мешок 15 кг, на поддоне 54 мешка — 810 кг

**BAUMIT IONIT COLOR — 66 ОТТЕНКОВ ДЛЯ РЕЛАКСАЦИИ**

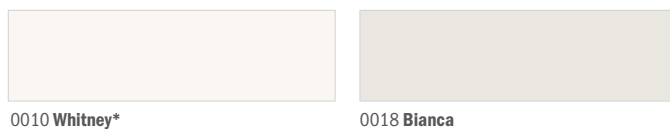

0056 Flora	0186 Kim	0286 Alice	0356 Lea	0406 Romy	0416 Olivia	0566 Selina	0596 Victoria
0057 Jana	0187 Grace	0287 Ina	0357 Mia	0407 Marie	0417 Ria	0567 Nadine	0597 Yuna
0058 Denise	0188 Fiona	0288 Ivy	0358 Emma	0408 Naomi	0418 Nina	0568 Tessa	0598 Xenia
0059 Diana	0189 Elisa	0289 Amy	0359 Lucy	0409 Sophie	0419 Sarah	0569 Vivien	0599 Tina
0706 Killian	0776 Ennio	0786 Flynn	0866 Jasper	0936 Maxim	0976 Milan	1036 Odin	1066 Vito
0707 Benno	0777 Darius	0787 Hugo	0867 Andre	0937 Lio	0977 Navid	1037 Marco	1067 Toni
0708 Adam	0778 Elliah	0788 Keno	0868 Levin	0938 Norman	0978 Vincent	1038 Rafael	1068 Nico
0709 Aron	0779 Klaas	0789 Juri	0869 Carlos	0939 Oskar	0979 Noah	1039 Sam	1069 Tom

\*0010 Whitney только для проектного строительства. Просим связаться с департаментом Baumit.

Возможное расхождение оттенков вызвано полиграфическим исполнением. Уточняйте фактический цвет по образцам продуктов и выкрасам!



Здоровые и надежные

# Klima

## КЛИМА ШПАКЛЕВКИ И ШТУКАТУРКИ



### Baunit KlimaWhite

Высокопаропроницаемая штукатурная смесь на основе известково-цементного вяжущего с функциональным наполнителем для машинного и ручного нанесения. Обладает способностью интенсивно адсорбировать влагу из воздуха в условиях повышенной влажности и отдавать ее обратно в сухих условиях, тем самым регулируя относительную влажность воздуха в помещении, создавая идеальный здоровый микроклимат для проживания человека. Предназначена для внутренних работ, для толстослойного выравнивания минеральных строительных оснований (кирпич, бетон и др.) Рекомендуемая толщина слоя за один проход 10–20 мм. Цвет белый.

- Природный белый цвет
- Улучшает микроклимат в помещении
- Препятствует образованию грибка и плесени

#### KlimaWhite – 25 кг

Расход: Ок. 12,5 кг/м<sup>2</sup>/см  
Упаковка: Мешок 25 кг, на поддоне 42 мешка – 1050 кг



## КЛИМА ШПАКЛЕВКИ И ШТУКАТУРКИ



### Baunit KlimaFino

Высококачественная финишная шпательная смесь на основе известково-цементного вяжущего для ручного и механизированного нанесения внутри помещений. Для финишного выравнивания стен и потолков из бетона, ячеистого бетона, ГКЛ, а также поверхностей цементных, цементно-известковых, известково-цементных, известковых штукатурок. Рекомендуется для применения в системе Baunit Klima. Размер зерна до 0,2 мм. Не применяется под плитку.

- Для создания гладкой поверхности
- Улучшает микроклимат в помещении
- Препятствует развитию вирусов и микроорганизмов

#### KlimaFino – 20 кг

Расход: 1–2 кг/м<sup>2</sup> при толщине слоя 1–2 мм  
Упаковка: Мешок 20 кг, на поддоне 48 мешков – 960 кг



## КЛИМА КРАСКИ



### Baunit KlimaColor

Высокопаропроницаемая интерьерная краска на основе высококачественного силикатного связующего. Без запаха, без растворителей и консервантов. Великолепная укрывистость. Подходит для нанесения вручную и механизированным безвоздушным способом. Колеруется по палитре Baunit Life (цвета 7–9). Активно участвует в регулировании влажности воздуха в линейке продуктов Klima.

- Паропроницаемость и регуляция влажности
- Без эмиссии вредных веществ и растворителей (E.L.F.)
- Хорошая укрывистость

#### KlimaColor – 14 л

Расход: Ок. 0,25 л/м<sup>2</sup> при нанесении в 2 слоя  
Выход: 1 ведро на ок. 56 м<sup>2</sup> при нанесении в 2 слоя  
Упаковка: Ведро 14 л, на поддоне 24 ведра – 336 л



# Здоровый

микроклимат, комфорт,  
хорошее **самочувствие**



**ЕЖЕДНЕВНО ВЫ ВДЫХАЕТЕ 16000 Л ВОЗДУХА  
- МЫ ЗАБОТИМСЯ О ЕГО КАЧЕСТВЕ**

**HealthyLiving**

Комфортный микроклимат помещения

## Материалы для внутренней отделки

### ШТУКАТУРКИ МАШИННОГО НАНЕСЕНИЯ



#### Baunit MPI 25

Сухая штукатурная смесь на основе пластифицированного цементно-известкового вяжущего для машинного и ручного нанесения. Предназначена для внутренних работ, для толстослойного выравнивания минеральных строительных оснований (кирпич, бетон, газобетон и др.), для подготовки стен и потолков к последующей чистовой отделке облицовочной плиткой, декоративными штукатурками, красками, обоями. Рекомендуемая толщина слоя за один проход до 25 мм. Размер зерна не более 0,6 мм. Цвет серый.

- Мелкозернистая
- Суперпластичная
- Паропроницаемая

#### MPI 25 – 40 кг

Расход: Ок. 13 кг/м<sup>2</sup>/см  
Упаковка: Мешок 40 кг, на поддоне 35 мешков – 1400 кг



#### Baunit MPA 35 Fine

Штукатурная смесь на основе пластифицированного цементно-известкового вяжущего для машинного и ручного нанесения. Предназначена для внутренних и наружных работ, для толстослойного выравнивания минеральных строительных оснований (кирпич, бетон и др.), для подготовки стен и потолков к последующей чистовой отделке облицовочной плиткой, декоративными штукатурками и красками. Применяется для выравнивания оснований перед устройством систем фасадной теплоизоляции зданий. Рекомендуемая толщина слоя за один проход до 20 мм. Размер зерна не более 0,6 мм. Цвет серый.

- Водо- и морозостойкая
- Паропроницаемая
- Суперпластичная

#### MPA 35 Fine – 25 кг

Расход: Ок. 14 кг/м<sup>2</sup>/см  
Упаковка: Мешок 25 кг, на поддоне 42 мешка – 1050 кг. Мешок 40 кг. Поддон: 35 мешков – 1400 кг



#### Baunit MPA 35 Fine `Winter`

Высококачественная мелкозернистая штукатурная смесь на основе пластифицированного вяжущего для толстослойного выравнивания минеральных строительных оснований (кирпич, керамический блок, бетон, газобетон, пенобетон, керамзитобетон и др.), для подготовки стен и потолков к последующей чистовой отделке облицовочной плиткой, декоративными штукатурками, красками, обоями. Применяется также для выравнивания оснований перед устройством систем фасадной теплоизоляции зданий. Предназначена для внутренних и наружных работ, для машинного и ручного нанесения при пониженных температурах до -10°C. Рекомендуемая толщина слоя за один проход до 20 мм.

- Для работ при температурах до -10°C
- Водо- и морозостойкая
- Для обычных и жестких условий эксплуатации

#### MPA 35 Fine `Winter`

Расход: Ок. 14 кг/м<sup>2</sup>/см  
Упаковка: Мешок 25 кг, на поддоне 42 мешка – 1050 кг. Мешок 40 кг. Поддон: 35 мешков – 1400 кг



### ПОДГОТОВКА ОСНОВАНИЙ



#### Baunit Spritz 2

Цементный штукатурный набрызг для ручного и машинного нанесения. Предназначен для внутренних и наружных работ, для предварительной обработки минеральных оснований, для придания поверхности шероховатости, выравнивания впитывающей способности, улучшения сцепления перед нанесением цементных, цементно-известковых, известково-цементных и известковых штукатурок. Используется также для устройства армированных набрызгов в качестве основания под штукатурку. Размер зерна до 3 мм.

- Высокоадгезионный
- Морозостойкий
- Паропроницаемый

#### Spritz 2 – 25 кг

Расход: Ок. 9 кг/м<sup>2</sup> (при полном покрытии)  
Упаковка: Мешок 25 кг, на поддоне 42 мешка – 1050 кг



## ШПАКЛЕВКА



### Baumit FinoCalce

Финишная шпателька на основе известково-цементного вяжущего для ручного и механизированного нанесения внутри помещений. Для финишного выравнивания стен и потолков из бетона, ячеистого бетона, ГКЛ, а также поверхностей цементных, цементно-известковых, известково-цементных, известковых штукатурок. Размер зерна до 0,2 мм. Не применяется под плитку.

- Для создания гладкой поверхности
- Паропроницаемая
- Экономичная



#### FinoCalce – 20 кг

Расход: 1–2 кг/м<sup>2</sup> при толщине слоя 1–2 мм  
Упаковка: Мешок 20 кг, на поддоне 48 мешков – 960 кг



### Baumit GlemaBrillant

Известковая шпателька с небольшим добавлением цемента для внутренних и наружных работ. Хорошо наносится, образует гладкую поверхность. Наносится на цементные, цементно-известковые, известково-цементные и известковые штукатурки, на кирпичные кладки, на бетонные впитывающие основания. При проведении реставрационных работ рекомендуется для использования в проблемных увлажняемых зонах (в цокольной, на тягах и т.д.). Не применяется как основа под плиточную облицовку. Максимальный размер зерна 0,1 мм.

- Паропроницаемая
- Белого цвета
- Высокая адгезия

#### GlemaBrillant – 20 кг

Расход: 1–2 кг/м<sup>2</sup> при толщине слоя 1–2 мм  
Упаковка: Мешок 20 кг, на поддоне 48 мешков – 960 кг

## КОМПЛЕКТУЮЩИЕ ДЛЯ ВНУТРЕННЕЙ И НАРУЖНОЙ ОТДЕЛКИ



### Baumit PutzEckleiste

Угловой штукатурный профиль.



### Baumit DrahteckWinkel APS

Угловой штукатурный усиленный проволокой профиль.



### Baumit AnputzLeiste Universal

Профиль примыкания штукатурный универсальный самоклеющийся.



Для безопасности

# **Массивность конструкции**

и комфорта

**СИСТЕМЫ ПЛИТОЧНОЙ ОБЛИЦОВКИ** стр. 52

**СИСТЕМЫ ДЛЯ ПОЛОВ** стр. 56

**КЛАДОЧНЫЕ РАСТВОРЫ** стр. 58

Системы Baumacol

## Плиточная облицовка

### ПЛИТОЧНЫЕ КЛЕИ



#### Baumit Baumacol FlexTop White

Тонкослойный эластичный плиточный клей на основе цементного вяжущего с повышенной тиксотропностью, увеличенным открытым временем и высокой прочностью клеевого соединения. Предназначен для внутренних и наружных работ, для приклеивания любых видов керамической плитки, керамогранита, крупноформатной плитки, прозрачной мозаики и белого природного камня. Для любых областей применения, условий эксплуатации и нагрузок. Применяется для облицовки бассейнов, душевых и ванных комнат, фасадов, террас, в условиях с повышенными термическими и эксплуатационными нагрузками. Используется в системах с эластичной гидроизоляцией, «плитка на плитку и на краску». Подходит для полов с подогревом. Рекомендуется для фасадов и СФТК. Толщина слоя 2–6 мм. Прочность клеевого соединения после выдерживания в воздушно-сухой среде в течение 28 сут не менее 1,5 МПа. Цвет белый. Класс C2 TE S1 по ГОСТ Р 56387.

■ Эластичный ■ Увеличенное открытое время ■ Для белого камня и прозрачной мозаики



#### Baumacol FlexTop White – 25 кг

Расход: Ок. 1,3 кг/м<sup>2</sup> на 1 мм толщины  
Упаковка: Мешок 25 кг, на поддоне 42 мешка – 1050 кг



#### Baumit Baumacol FlexUni

Тонкослойный плиточный клей на основе цементного вяжущего. Предназначен для внутренних и наружных работ, для сухих и влажных помещений, для укладки напольной и настенной керамической плитки, клинкерной плитки, стеклянной мозаики, крупноформатной керамики и керамогранита, природного камня. Рекомендуется для жилых, общественных и промышленных помещений в местах интенсивного потока людей. Применяется для облицовки бассейнов, душевых и ванных комнат, фасадов, террас, в условиях с повышенными термическими и эксплуатационными нагрузками. Используется в системах с эластичной гидроизоляцией, «плитка на плитку и на краску». Толщина слоя 2–6 мм. Прочность клеевого соединения после выдерживания в воздушно-сухой среде в течение 28 сут не менее 1,2 МПа. Цвет серый. Класс C2 TE по ГОСТ Р 56387.

■ Для полов с подогревом ■ Водо- и морозостойкий ■ Устойчив к сползанию плитки



#### Baumacol FlexUni – 25 кг

Расход: Ок. 1,3 кг/м<sup>2</sup> на 1 мм толщины  
Упаковка: Мешок 25 кг, на поддоне 42 мешка – 1050 кг



## ПЛИТОЧНЫЕ КЛЕИ



### Baumit Baumacol FlexMedio

Толстослойный плиточный клей на основе цементного вяжущего. Можно использовать без предварительного выравнивания основания при укладке слоем толщиной до 15 мм. Предназначен для внутренних и наружных работ, для сухих и влажных помещений, для укладки напольной и настенной керамической плитки, клинкерной плитки, стеклянной мозаики, крупноформатной керамики и керамогранита, природного камня. Для жилых, общественных и промышленных помещений в местах интенсивного потока людей. Применяется для полов с подогревом, отделки душевых и ваннных комнат, террас, фасадов, в системах с эластичной гидроизоляцией, в условиях с повышенными термическими и эксплуатационными нагрузками. Толщина слоя 4–15 мм. Прочность клеевого соединения после выдерживания в воздушно-сухой среде в течение 28 сут не менее 1,2 МПа. Цвет серый. Класс С2 по ГОСТ Р 56387.

- Толстослойный
- Повышенная прочность
- Водо- и морозостойкий

#### Baumacol MedioFlex – 25 кг

Расход: Ок. 1,3 кг/м<sup>2</sup> на 1 мм толщины  
Упаковка: Мешок 25 кг, на поддоне 42 мешка – 1050 кг



### Baumit Baumacol Pro

Тонкослойный плиточный клей на основе цементного вяжущего. Предназначен для внутренних и наружных работ, для сухих и влажных помещений, для укладки напольной и настенной керамической плитки, клинкерной плитки, мозаики, крупноформатной керамики и среднеформатного керамогранита (внутри помещений), приклеивания лёгких облицовочных элементов. Рекомендуется для жилых и общественных помещений в местах интенсивного потока людей (офисы, торговые площади магазинов, общие коридоры). Подходит для полов с подогревом. Толщина слоя 2–6 мм. Прочность клеевого соединения после выдерживания в воздушно-сухой среде в течение 28 сут не менее 0,9 МПа. Цвет серый. Класс С1 Т по ГОСТ Р 56387.

- Удобный в применении
- Водо- и морозостойкий
- Устойчив к сползанию плитки

#### Baumacol Pro – 25 кг

Расход: Ок. 1,3 кг/м<sup>2</sup> на 1 мм толщины  
Упаковка: Мешок 25 кг, на поддоне 42 мешка – 1050 кг



### Baumit Baumacol Basic

Тонкослойный плиточный клей на основе цементного вяжущего. Предназначен для внутренних и наружных работ, для сухих и влажных помещений, для укладки напольной и настенной керамической плитки, мозаики, облицовочных плит, среднеформатного керамогранита (на пол внутри помещений), приклеивания лёгких облицовочных элементов. Толщина слоя 2–6 мм. Прочность клеевого соединения после выдерживания в воздушно-сухой среде в течение 28 сут не менее 0,8 МПа. Цвет серый. Класс С1 по ГОСТ Р 56387.

- Водо- и морозостойкий
- Удобный в применении
- Экологически безопасный

#### Baumacol Basic – 5/25 кг

Расход: Ок. 1,3 кг/м<sup>2</sup> на 1 мм толщины  
Упаковка: Мешок 25 кг, на поддоне 42 мешка – 1050 кг  
Коробка 5 кг, на поддоне 126 коробок – 630 кг



### Baumit Baumacol One

Тонкослойный плиточный клей на основе цементного вяжущего. Предназначен для внутренних работ, для сухих и влажных отапливаемых помещений, для укладки на стены и пол (без подогрева) керамической плитки, а также других облицовочных материалов с водопоглощением не менее 5% (по массе). Толщина слоя 2–6 мм. Прочность клеевого соединения после выдерживания в воздушно-сухой среде в течение 28 сут не менее 0,7 МПа. Цвет серый. Класс С0 по ГОСТ Р 56387.

- Экологически безопасный
- Удобный в применении
- Экономичный

#### Baumacol One – 25 кг

Расход: Ок. 1,3 кг/м<sup>2</sup> на 1 мм толщины  
Упаковка: Мешок 25 кг, на поддоне 42 мешка – 1050 кг

## РОВНИТЕЛИ



### Baunit Baumacol Preciso

Ровнитель на основе цементного вяжущего для выравнивания и ремонта оснований полов и стен для ручного и машинного нанесения (выравнивается вручную). Предназначен для наружных и внутренних работ в сухих и влажных помещениях, для устройства стяжек, создания прочного и ровного основания пола, а также для придания полу требуемого уклона. Применяется в жилых, общественных и промышленных помещениях, на балконах, террасах, открытых площадках и др. Рекомендуется в качестве основания под плиточную облицовку. Подходит для полов с подогревом.

- Морозостойкий
- Удобный в применении
- Универсальный

#### Baumacol Preciso – 25 кг

Расход: Ок. 1,8 кг/м<sup>2</sup> на 1 мм толщины  
Упаковка: Мешок 25 кг, на поддоне 42 мешка – 1050 кг



## ГИДРОИЗОЛЯЦИОННЫЕ МАТЕРИАЛЫ



### Baunit Baumacol Proof

Готовая к применению однокомпонентная бесшовная гидроизоляция на основе полимерного связующего. Предназначена для внутренних работ, для устройства гидроизоляционного слоя перед плиточной облицовкой санузлов, ванных и душевых комнат. Подходит для полов с подогревом. Нанесение валиком в два прохода. Рекомендуемая минимальная толщина 2 мм, устройство плиточной облицовки возможно через 24 ч.

Паропроницаемая, эластичная, не содержит растворителей, экологически безопасная.

- Водонепроницаемая
- Быстротвердеющая
- Подходит для полов с подогревом

#### Baumacol Proof – 7/25 кг

Расход: Ок. 1,5 кг/м<sup>2</sup> на 1 мм толщины  
Упаковка: Ведро 7 кг, на поддоне 85 шт. – 595 кг  
Ведро 25 кг, на поддоне 24 шт. – 600 кг



### Baunit Baumacol Protect

Однокомпонентная бесшовная обмазочная гидроизоляция гидравлического твердения на цементном вяжущем. Предназначена для внутренних и наружных работ, для устройства гидроизоляционного слоя на недеформирующихся основаниях, на полах и стенах перед устройством плиточной облицовки. Для гидроизоляции террас, балконов, резервуаров для воды, влажных помещений, подвалов, защиты бетонных конструкций и сооружений от увлажнения и морозного разрушения. Нанесение шпателем или кистью в два прохода. Рекомендуемая минимальная толщина 2 мм, устройство плиточной облицовки возможно через 3 суток.

- Паропроницаемая
- Морозостойкая
- Экономичная

#### Baumacol Protect – 25 кг

Расход: Ок. 1,5 кг/м<sup>2</sup> на 1 мм толщины  
Упаковка: Мешок 25 кг, на поддоне 42 мешка – 1050 кг



## ПОДГОТОВКА ОСНОВАНИЙ



### Baunit Grund

Высококачественная дисперсионная грунтовка с хорошей проникающей способностью.

Предназначена для внутренних и наружных работ, для обработки впитывающих оснований (цементные и гипсовые штукатурки, шероховатый бетон и др.). Не содержит растворителей. Используется в системах Baunit для плиточной облицовки, устройства полов и др.

- Готовая к применению
- Универсальная
- Паропроницаемая

#### Grund – 5/10 кг

Расход: Ок. 0,10–0,25 кг/м<sup>2</sup> в зависимости от типа основания  
Упаковка: Канистра 5 кг, на поддоне 96 шт. – 480 кг  
Канистра 10 кг, на поддоне 42 шт. – 420 кг



## ЗАТИРКИ ДЛЯ ШВОВ



### Baumit Baumatic PremiumFuge

Затирка для швов. Высокопрочная эластичная затирка на основе цементного вяжущего. Предназначена для внутренних и наружных работ, для заполнения межплиточных швов шириной от 2 до 7 мм в настенных и напольных облицовках из керамической плитки, плит, мозаики, керамогранита. Рекомендуется для полов с подогревом и влажных помещений, террас, балконов, фасадов. Водостойкая, морозостойкая, имеет стойкий цвет, препятствует пятнообразованию, обладает жемчужным эффектом, повышенные водостойкость и сопротивление истиранию, безопасна для пищевых продуктов, обладает противогрибковыми свойствами, лёгкая в нанесении. 24 цвета.

- Эластичная
- Водно- и грязеотталкивающая
- Широкий выбор оттенков

#### Baumacol PremiumFuge – 2/25 кг

Расход: Ок. 0,5–0,9 кг/м<sup>2</sup> в зависимости от размера плитки и ширины шва  
 Упаковка: Ведро 2 кг, на поддоне 168 вёдер – 336 кг  
 Мешок 25 кг, на поддоне 42 мешка – 1050 кг



<b>ПРИРОДНАЯ ЛИНИЯ</b>						
	белый	жасмин	багамы	манхэттен	бледно-оливковый	ирландский песок
<b>ВИНТАЖНАЯ ЛИНИЯ</b>						
	бермуда	голубой лёд	лаванда	весенняя роза	античный розовый	терракотовый
<b>КАНТРИ ЛИНИЯ</b>						
	рубин	темно-коричневый	коричневый	светло-коричневый	медовый	кэмел
<b>ГОРОДСКАЯ ЛИНИЯ</b>						
	серебристо-серый	серый шелк	цементно-серый	темно-серый	антрацит	графит

Возможное расхождение оттенков вызвано полиграфическим исполнением. Уточняйте фактический цвет по образцам продуктов на дисплеях!

## ДОПОЛНИТЕЛЬНЫЕ ПРОДУКТЫ (системный продукт, приобретать у производителей или дистрибуторов)



### Baumit Baumatic Strap

Гидроизоляционная лента для герметизации деформационных швов и угловых зон в местах сопряжения стен и полов. Применяется для наружных и внутренних работ на полах и стенах при устройстве гидроизоляции под плиточные облицовки. Водонепроницаемая, эластичная, химически стойкая к действию разбавленных кислот, щелочей и соляных растворов, экологически безопасная.

#### Baumacol Strap

Упаковка: Рулон 10 п. м. (ширина 12 см), на поддоне 392 шт.  
 Рулон 25 п. м. (ширина 24 см), на поддоне 80 шт.  
 Рулон 50 п. м. (ширина 12 см), на поддоне 100 шт.



### Baumit Baumatic Strap – Dichtmanschette

Гидроизоляционные манжеты для выводов труб являются компонентом систем гидроизоляции для надёжной изоляции выступающих элементов труб. Подходят для труб различных диаметров. Водонепроницаемые, эластичные, армированные специальной тканью, химически стойкие к действию разбавленных кислот, щелочей и соляных растворов, экологически безопасные.



### Baumit Baumatic Strap – Außenecke

Наружные угловые элементы для герметизации угловых зон в местах сопряжения стен и полов. Применяются для наружных и внутренних работ при устройстве гидроизоляции под плиточные облицовки. Водонепроницаемые, эластичные, армированные специальной тканью, химически стойкие к действию разбавленных кислот, щелочей и соляных растворов, экологически безопасные.



### Baumit Baumatic Strap – Innenecke

Внутренние угловые элементы для герметизации угловых зон в местах сопряжения стен и полов. Применяются для наружных и внутренних работ при устройстве гидроизоляции под плиточные облицовки. Водонепроницаемые, эластичные, армированные специальной тканью, химически стойкие к действию разбавленных кислот, щелочей и соляных растворов, экологически безопасные.

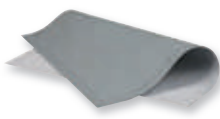

### Baumit Baumatic Strap – Gully

Гидроизоляционные манжеты для водостоков являются компонентами систем гидроизоляции для надёжной изоляции водостоков. Водонепроницаемые, эластичные, армированные специальной тканью, химически стойкие к действию разбавленных кислот, щелочей и соляных растворов, экологически безопасные.

Сильный и быстрый базовый слой

## Напольные покрытия

### ПОДГОТОВКА ОСНОВАНИЙ



#### Baumit Grund

Высококачественная дисперсионная грунтовка с хорошей проникающей способностью. Предназначена для внутренних и наружных работ, для обработки впитывающих оснований (цементные и гипсовые штукатурки, шероховатый бетон и др.). Не содержит растворителей. Используется в системах Baumit плиточной облицовки, устройства полов и др.

- Готовая к применению
- Универсальная
- Паропроницаемая

#### Grund – 5/10 кг

Расход:	Ок. 0,10–0,25 кг/м <sup>2</sup> в зависимости от типа основания
Упаковка:	Канистра 5 кг, на поддоне 96 шт. – 480 кг Канистра 10 кг, на поддоне 42 шт. – 420 кг

### ЦЕМЕНТНЫЕ СТЯЖКИ



#### Baumit Solido 225

Цементная полусухая стяжка. Высококачественная модифицированная смесь на основе цементного вяжущего для устройства стяжек. Для внутренних работ в сухих и влажных помещениях, для выравнивания основания бетонного пола или придания ему необходимого уклона. Подходит для полов с подогревом.

- Высокопрочная
- Водостойкая
- Удобная в работе

#### Solido 225 – 25 кг

Расход:	Ок. 1,9 кг/м <sup>2</sup> на 1 мм толщины
Упаковка:	Мешок 25 кг, на поддоне 42 мешка – 1050 кг

## БЕТОННЫЕ ПОЛЫ



### Boden härter BH 100

Топпинг с кварцевым наполнителем для повышения прочности и износостойкости бетонных полов и стяжек, испытывающих средние и высокие механические нагрузки. Применяется для внутренних и наружных работ (для подвалов, гаражей, складов, парковок, промышленных помещений, магазинов и т. д.). Цвет серый.

- Высокопрочный
- Готовый к применению
- Экологически безопасный

#### Упрочнитель для бетона BH 100 – 25 кг

Расход: Ок. 3–4 кг/м<sup>2</sup>  
 Упаковка: Мешок 25 кг, на поддоне 42 мешка – 1050 кг



### Boden härter BH 400

Топпинг с корундовым наполнителем для повышения прочности и износостойкости бетонных полов и стяжек, испытывающих средние и высокие механические нагрузки. Применяется для внутренних и наружных работ (для подвалов, гаражей, складов, парковок, промышленных помещений, магазинов и т. д.). Цвет серый.

- Особо прочный
- Готовый к применению
- Экологически безопасный

#### Упрочнитель для бетона BH 400 – 25 кг

Расход: Ок. 3–4 кг/м<sup>2</sup>  
 Упаковка: Мешок 25 кг, на поддоне 42 мешка – 1050 кг



### Verdunstungsschutz LF 3

Защитный плёнообразующий состав, проникающий в верхний слой бетона или цементного раствора и препятствующий преждевременному испарению влаги из основания. Способствует созданию оптимальных условий для гидратации цемента и набора прочности. Применяется для внутренних и наружных работ. Рекомендуется использовать после применения топпингов BH 100 и BH 400, снятия опалубки со свежего бетона, устройства стяжек и бетонных оснований. Наносится путём распыления.

- Не содержит растворителей
- Экономичная
- Универсальная

#### Защитная пропитка LF 3 – 10 кг

Расход: Ок. 0,1–0,2 кг/м<sup>2</sup>  
 Упаковка: Канистра 10 кг, на поддоне 42 шт. – 420 кг

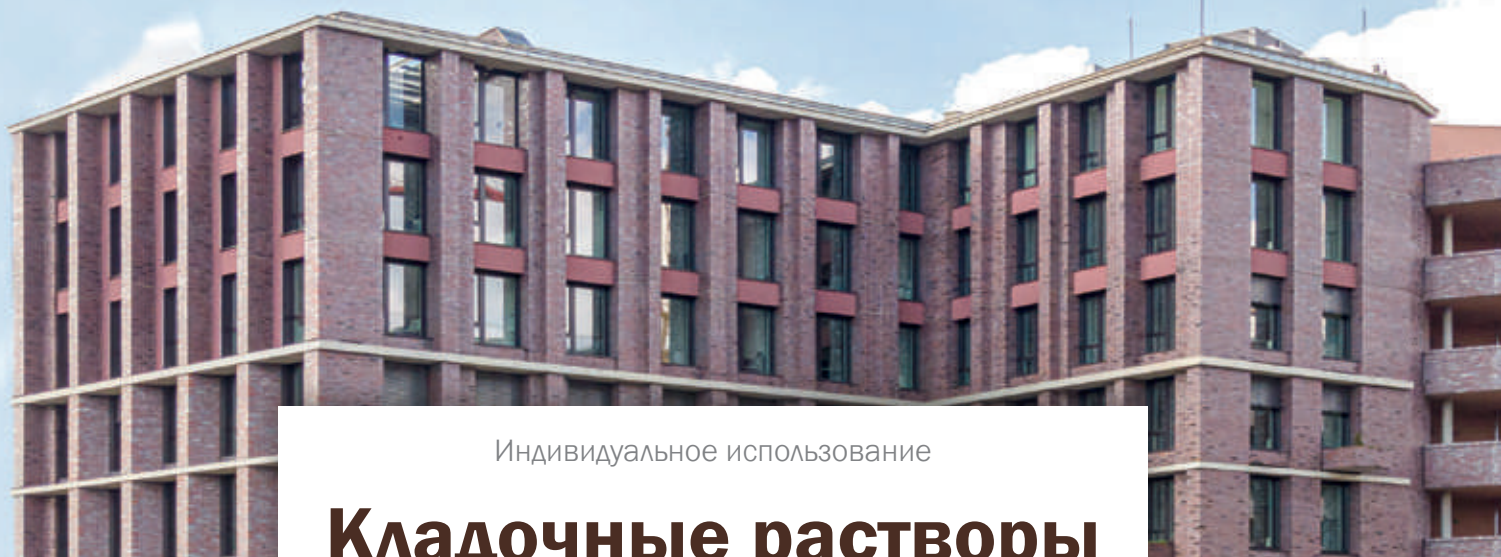

Индивидуальное использование

# Кладочные растворы

## ОБЩЕСТРОИТЕЛЬНЫЕ КЛАДОЧНЫЕ РАСТВОРЫ



### Baumit MM 100

Готовый цементно-песчаный кладочный раствор с повышенными статическими характеристиками. М100.

- Однородная смесь с идеальным составом
- Проверенное качество
- Для более жестких статических требований

#### MM 100

Расход: Ок. 1,7 кг сухой смеси на 1 л готового раствора  
Упаковка: Мешок 25 кг, на поддоне 42 мешка – 1050 кг  
Мешок 40 кг. Поддон: 35 мешков – 1400 кг



### Baumit MM 100 `Winter`

Готовый цементно-песчаный кладочный раствор с повышенными статическими характеристиками. М100.

- Для работ при температуре до  $-10^{\circ}\text{C}$
- Проверенное качество
- Для более жестких статических требований

#### MM 100 `Winter` – 40 кг

Расход: Ок. 1,7 кг сухой смеси на 1 л готового раствора  
Упаковка: Мешок 40 кг. Поддон: 35 мешков – 1400 кг



### Baumit MM 200

Высококачественная модифицированная кладочная смесь на основе цементно-известкового вяжущего для всех типов кладки при возведении наружных стен и перегородок из разных видов штучных стеновых материалов (камней, кирпичей, бетонных блоков).

Для наружных и внутренних работ в сухих и влажных условиях эксплуатации.

- Прочная и надежная
- Морозостойкая
- Минеральная

#### MM 200 – 40 кг

Расход: Ок. 1,7 кг сухой смеси на 1 л готового раствора  
Упаковка: Мешок 40 кг. Поддон: 35 мешков – 1400 кг

## ТОНКОСЛОЙНЫЕ КЛАДОЧНЫЕ РАСТВОРЫ



### Baumit PlanoFix

Кладочная смесь для теплоизоляционных блоков. Предназначен для монтажа блоков из ячеистого бетона с высоким водопоглощением. Обладает высокой прочностью и надежностью. Толщина слоя до 5 мм.

- Экологически чистый
- Морозо- и водостойкий
- Минеральный

#### PlanoFix

Расход: Ок. 1,3 кг/м<sup>2</sup> на 1 мм толщины слоя  
 Упаковка: Мешок 25 кг, на поддоне 42 мешка – 1050 кг  
 Мешок 40 кг. Поддон: 35 мешков – 1400 кг



### Baumit PlanoFix `Winter`

Кладочная смесь для теплоизоляционных блоков. Предназначен для монтажа блоков из ячеистого бетона с высоким водопоглощением при пониженных температурах до -10 °С. Обладает высокой прочностью и надежностью. Толщина слоя до 5 мм.

- Для работ при температуре до -10 °С
- Морозо- и водостойкий
- Минеральный

#### PlanoFix `Winter` – 40 кг

Расход: Ок. 1,3 кг/м<sup>2</sup> на 1 мм толщины слоя  
 Упаковка: Мешок 40 кг. Поддон: 35 мешков – 1400 кг

## КЛАДОЧНЫЕ РАСТВОРЫ ДЛЯ ЛИЦЕВОГО КИРПИЧА



### Baumit Klinker Normal

Цветной модифицированный кладочный раствор для лицевого кирпича с нормальным водопоглощением. Для прочной, надёжной и ровной кладки. M100.

- Атмосферостойкий
- Цветной кладочный раствор
- Удобный в применении

#### Klinker Normal – 25 кг

Расход: Ок. 1,7 кг сухой смеси на 1 л готового раствора  
 Упаковка: Мешок 25 кг, на поддоне 42 мешка – 1050 кг



### Baumit Klinker

Цветной модифицированный кладочный раствор для клинкерного и лицевого кирпича с низким и очень низким водопоглощением. Простой в применении. Для прочной, надёжной и ровной кладки. M100.

- Атмосферостойкий
- Цветной кладочный раствор
- Удобный в применении

#### Klinker – 25 кг

Расход: Ок. 1,7 кг сухой смеси на 1 л готового раствора  
 Упаковка: Мешок 25 кг, на поддоне 42 мешка – 1050 кг

SERVICE





**ОБСЛУЖИВАНИЕ КЛИЕНТОВ**

стр. 62

**ОБЩИЕ УСЛОВИЯ И ПОЛОЖЕНИЯ**

стр. 66

**СОДЕРЖАНИЕ**

стр. 68

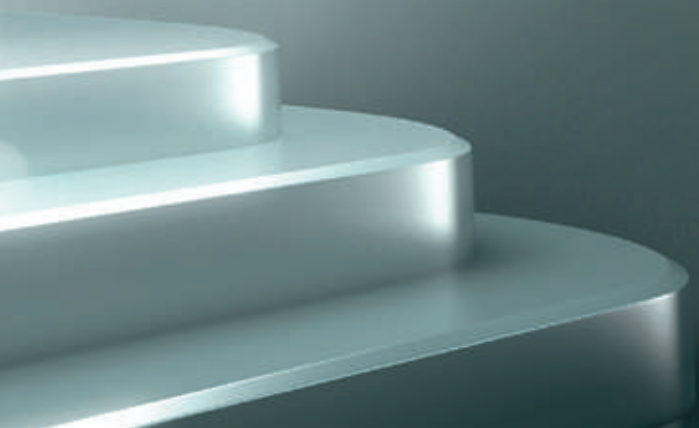



# ОБСЛУЖИВАНИЕ КЛИЕНТОВ

## КОЛЕРОВОЧНЫЕ ВЕРА VAUMIT LIFE

### Колеровочные веера Vaumit



#### Life

Все цвета системы Life, включая новые популярные оттенки для 2023 года.



#### Оттенки белого

12 оттенков белого для новых решений в белом цвете.



#### lonit

65 избранных оттенков lonit на любой вкус.

## ОБСЛУЖИВАНИЕ КЛИЕНТОВ VAUMIT

Vaumit предлагает комплексное обслуживание клиентов на всех этапах строительства при нанесении штукатурки, изоляции и реставрации. Мы рассказываем об особенностях применения материалов, помогаем сделать правильный выбор. Опытные специалисты дают профессиональные консультации.

### Наши услуги включают:

- расчет коэффициента теплопроводности наружных стен,
- рекомендации по реставрации для оптимального восстановления штукатурного слоя и фасада,
- предоставление образцов краски в ведрах, планшетах или нанесение их на фасад,
- теоретические /практические занятия с профессионалами и многое другое.

## ОБРАЗЦЫ

## Образцы цветов всех продуктов Baumit



Ведро с образцом	По согласованию
Планшет с образцами	По согласованию
Нанесение образца специалистами Baumit	По согласованию

## ТЕРМОИЗОЛЯЦИЯ – КОМПЬЮТЕРНЫЕ РАСЧЕТЫ

## Термоизоляция и защита от конденсата



Расчет по всем цветным продуктам	Бесплатно
----------------------------------	-----------

## РЕСТАВРАЦИЯ

## Baumit определение уровня влажности



Определение влажности, включая рекомендации по реставрации, — макс. 5 примеров кладки	По согласованию
---	-----------------

## Baumit определение уровня влажности и анализ на вредные соли



Определение уровня влажности и анализ на вредные соли (лабораторное исследование), включая рекомендации по реставрации, — макс. 5 примеров кладки	По согласованию
---	-----------------

Анализ кладки методом ДАРПА позволяет определить содержание влаги, степень влажности, максимальную гигроскопичность и остаточное поглощение.





## ОБЩИЕ УСЛОВИЯ ПО ФАСАДНОЙ ШТУКАТУРКЕ И КРАСКЕ

**Цвета** Baumit Life — базовый набор цветной штукатурки и краски для фасада. Более подробная информация предоставляется вместе с соответствующим продуктом. Другие цвета доступны по запросу.

**Предварительный заказ** Все продукты.

**Комиссия за отмену** В соответствии с условиями действующего договора поставки.

## ПРИМЕЧАНИЯ

<b>Расход</b>	Представлена примерная информация о расходе. Фактический расход зависит от текстуры и материала основы, а также от метода нанесения.
<b>Инструкции по нанесению</b>	Продукт необходимо наносить в соответствии с правилами и действующими паспортами на продукты Baumit, ознакомиться с которыми можно на сайте <a href="http://baumit.ru">baumit.ru</a> .
<b>ISO 9001</b>	Wopfinger Baustoffindustrie GmbH, сертифицирован в соответствии с ISO 9001.
<b>Маркировка CE</b>	Продукты Baumit в обязательном порядке соответствуют всем национальным требованиям и требованиям ЕС (например, маркировка CE) и России. 
<b>Сертификация</b>	У Wopfinger Baustoffindustrie GmbH имеются все сертификаты IBO и natureplus, Ростест.   
<b>Претензии</b>	Претензии относительно доставки и оплаты принимаются в соответствии с условиями действующего договора.
<b>Минимальная партия</b>	Каждый продукт заказывается палетами, кроме продукции в ведрах.
<b>Крепление груза</b>	<p>При отгрузке товара с производства отправитель и водитель (от имени отправителя) несут единоличную ответственность за надлежащую погрузку и крепление груза в соответствии с законодательными нормами, Российской Федерации, поскольку на производстве нет лиц, уполномоченных давать инструктаж при погрузке. Задачи водителя на этапе погрузки включают соблюдение технических норм с учетом осевого давления и общей массы, высоты, ширины и длины, а также надлежащее размещение или крепление груза и его компонентов с помощью имеющихся в наличии подходящих средств — чтобы груз выдержал перевозку, транспорт не вышел из строя, и никто не пострадал. Грамотно выполненное и действительно надежное крепление товаров для транспортировки должно выдерживать повороты, экстренное торможение и заносы транспортного средства. Отправителю груза необходимо убедиться, что транспортное средство укомплектовано надлежащими устройствами и креплениями для безопасной перевозки груза.</p> <p>Наши грузчики будут действовать исключительно под ответственность водителя и согласно его инструкциям. Они прошли обязательное обучение навыкам успешного сотрудничества с водителями грузовых транспортных средств.</p>

## ОБЩИЕ УСЛОВИЯ ПО ШТУКАТУРКЕ И КРАСКЕ

<b>Продукция</b>	Baumit SilikonTop и SilikonColor, Baumit StarTop и StarColor, Baumit SilikatTop и SilikatColor, Baumit GranoporTop и GranoporColor, Baumit PuraTop и PuraColor, Baumit CreativTop, Baumit MosaikTop, Baumit Classico Special, Baumit Classico Special 'Winter', Baumit Classico Special Natur
<b>Срок доставки</b>	<p>В соответствии с условиями действующего договора поставки. При поступлении заказа до 13 ч 00 мин., доставка по Москве и близлежащим регионам осуществляется на следующий рабочий день. Если заказ получен позже, то допускается перенос отгрузки на сутки позже запланированного срока.</p> <p>Заказ на автоперевозки по остальным регионам, полученный за 48 рабочих часов до даты доставки, с учетом нормативного транзитного времени доставки, размещается перевозчиком с доставкой в запланированные сроки. Если заказ получен позже, то допускается перенос отгрузки и доставки позже запланированного срока.</p> <p>При самовывозе продукции заявка должна быть размещена и подтверждена до 15 часов рабочего времени, предшествующего дню отгрузки. Если заказ подтвержден позже, то допускается погрузка машины на сутки позже запланированного срока.</p>
<b>Повторный заказ</b>	При повторном заказе оттенки могут немного отличаться — полное совпадение цвета гарантировано только в одной партии. Просьба указывать точный номер партии при повторном заказе.
<b>Расход</b>	В прайс-листе представлена примерная информация о расходе (допустимая погрешность — 10 %). Расход зависит от шероховатости и степени абсорбции основы, а также от технологии нанесения. Подробная информация размещена на сайте <a href="http://baumit.ru">baumit.ru</a>
<b>Доплата за количество</b>	Палитра цветов Baumit Life — <b>без доплаты</b> .
<b>Образцы цветов</b>	По согласованию.

# ОБЩИЕ УСЛОВИЯ

Общие условия поставки ООО «Баумит»

## 1 Толкование

### 1.1 Определения.

**Vaumit** — это Общество с ограниченной ответственностью «Баумит» зарегистрированное по законодательству Российской Федерации 18.12.2002 г. ОГРН 1025001418804 наименование регистрирующего органа Инспекцией МНС России по г. Дубна Московской области с местом нахождения город Дубна Московской области

**Рабочий день** — это день (кроме субботы, воскресенья и государственных праздников), когда банки России открыты для осуществления операций.

**Условия** — это настоящие сроки и условия в действующей редакции.

**Контракт** — это любой контракт между Vaumit и клиентом на поставку товаров и/или услуг в соответствии с данными условиями.

**Клиент** — это сторона, покупающая товары у Vaumit и/или получающая услуги от Vaumit.

**Форс-мажорные обстоятельства** толкуются в соответствии с пунктом 15.1(а).

**Товары — это товары (или их часть), указанные в заказе.**

**Заказ** — это заказ клиента на поставку товаров и/или услуг. Заказ направляется Поставщику по каналам факсимильной или электронной связи. Заказ должен содержать сведения достаточные для отгрузки товара. Услуги — это любые консультации, информация, руководство, обучение и иные услуги, предоставляемые компанией Vaumit (если применимо) клиенту, либо иные услуги, согласованные сторонами и указанные в спецификации.

**Спецификация** — это описание товаров (и услуг, если применимо), предоставляемое в письменной форме клиенту компанией Vaumit.

## 1.2 Структура.

- упоминание стороны относится ко всем ее наследникам и разрешенным правопреемникам;
- упоминание законодательного акта или нормы относится к законодательным актам и нормам в действующей редакции или принятым в новой редакции, а также к подзаконным нормативно-правовым актам;
- любая фраза, включающая слова «включая», «включает», «в частности» и т. п., подразумевает пример и не ограничивает смысла слов, предшествующих такой фразе.

## 2 Общая информация

- Данные условия относятся к контракту, кроме иных условий, которые клиент пытается навязать или включить либо которые вытекают из торговой, таможенной практики или обычной практики ведения дел.
- Заказ представляет собой предложение клиента о покупке товаров и (если применимо) получении услуг в соответствии с данными условиями.
- Заказ считается согласованным в момент его подтверждения Поставщиком по электронной почте. После подтверждения счета Покупателем Заказ изменению не подлежит.
- Контракт представляет собой исчерпывающую договоренность между сторонами. Клиент подтверждает, что не связан никакими заявлениями, обещаниями или гарантиями, сделанными/предоставленными компанией Vaumit или от ее имени, которые не включены в данный контракт.

2.5 Закрывая Контракт клиент безоговорочно принимает настоящие условия как неотъемлемую часть Контракта и обязуется их выполнять.

Настоящие условия применяются сторонами, если стороны не согласовали в контракте, соглашении дополнительном соглашении иное.

2.6 Все образцы, чертежи, описания и рекламные материалы, выпущенные Vaumit, и все иллюстрации или описание услуг в каталогах или брошюрах Vaumit выпускаются или публикуются исключительно с целью дать общее представление об описанных там услугах и/или товарах. Они не являются частью контракта и не имеют обязательной силы.

2.7 Цена Товара (с учетом НДС) определяется Сторонами в товарной накладной ТОРГ-12 или Универсальном передаточном документе (УПД) или ином документе, подтверждающем передачу Товара Покупателю или указанному им Грузополучателю. Цена на Товар, а также все расчеты по настоящему Договору устанавливаются в российских рублях.

Цена Товара включает в себя НДС, все затраты, связанные с упаковкой, маркировкой, погрузкой Товара. При доставке Товара Поставщиком цена Товара может быть увеличена на затраты, связанные с доставкой, если иное не согласовано Сторонами

2.8 Компания Vaumit не обязана поставлять товары (даже после принятия заказа), которые впоследствии изымаются из поставки или изменяются производителем/дистрибьютором таких товаров. В таком случае Vaumit будет уведомлять клиента о таком изъятии в разумных пределах, если товары не будут доступны или будут изменены.

## 3 Использование товара

3.1 Поскольку условия работ на строительных площадках и участках применения продукции Vaumit могут существенно различаться, Vaumit предоставляет только общие инструкции в руководстве к товару.

Если клиент собирается применять товар в условиях, которые могут предусматривать особые требования, выходящие за пределы нормальных условий использования и нормальных условий работы, взятых Vaumit за основу при составлении руководства, необходимо получить консультацию Vaumit по конкретным условиям до начала обработки заказа.

3.2 Данные о расходе и выходе, указанные Vaumit в руководстве, являются средними. Vaumit не несет ответственность за отличие фактического расхода или выхода на определенной конструкции или при определенном нанесении в большую или меньшую сторону по сравнению с заявленными данными, указанными в руководстве.

3.3 Консультации, инструкции и информация, предоставляемая компанией Vaumit, приводятся исключительно для ознакомления с основными принципами. Vaumit не дает гарантий в отношении консультаций, инструкций и информации, предоставляемых компанией Vaumit, и клиент должен самостоятельно изучить все тонкости и сделать выводы о пригодности товаров для его целей. Предоставление таких консультаций, инструкций и информации не обязывает Vaumit к поставке товара.

3.4 Поставщик обязуется консультировать Покупателя по техническим и технологическим вопросам относительно Товара. Поставщик может обеспечивать Покупателя рекламными и ознакомительными материалами, связанными с успешным продвижением Товара на рынках. Поставщик может при-

глашать Покупателя принимать участие в информационных, технических и прочих совещаниях, которые Поставщик будет организовывать.

## 4 Доставка товара

4.1 Поставка Товара осуществляется путем централизованной доставки и/или самовывозом 4.2 Обязательства Поставщика по поставке Товара считаются исполненными с момента передачи Товара, являющегося предметом поставки Покупателю или указанному им Грузополучателю, а также первому перевозчику

4.3 Фактическое количество отгруженного Товара определяется на основании накладных ТОРГ-12 или УПД. 4.4 Датой поставки считается день передачи Товара в соответствии с п. 4.3 настоящего договора.

4.5 Vaumit не несет ответственность за несвоевременную доставку товара, если задержка вызвана форс-мажорными обстоятельствами, или клиент не предоставил компании Vaumit надлежащие указания по доставке, связанные с поставкой товара.

## 5 Качество товара

5.1 Vaumit гарантирует, что на момент доставки товара:

- по всем существенным показателям соответствует описанию и (если применимо) спецификации;
- не имеет существенных конструктивных дефектов, дефектов материала или исполнения; и
- относится к товарам надлежащего качества

5.2 При передаче Товара Поставщиком Покупателю или указанному им грузополучателю, Покупатель или указанный им Грузополучатель обязан произвести осмотр Товара.

Приемка Товара по количеству осуществляется при его передаче Покупателю в количестве, указанном в накладной или УПД. Приемка Товара по качеству осуществляется Покупателем в соответствии с эталонами, образцами и сертификатами (Производителя) Поставщика.

Претензии по количеству поступившего Товара могут быть выставлены Покупателем в виде актов в течение 5 (пяти) рабочих дней с момента приемки Товара.

Претензии по качеству поступившего Товара могут быть выставлены Покупателем в виде актов в течение 60 (шестидесяти) календарных дней с момента приемки Товара.

5.3 Получив от клиента уведомление, предусмотренное пунктом 5.2, и при условии, что клиент:

- предоставил Vaumit разумные возможности для осмотра такого товара; и/или
- (по просьбе Vaumit (если применимо) направил компании Vaumit образцы такого товара с указанием номера партии товара, Vaumit должен на свое усмотрение устранить дефекты или заменить товар с дефектом, либо в полном объеме возместить клиенту стоимость товара с дефектом.

Vaumit не несет ответственность за несоответствие товара заявленным параметрам, указанным в пункте 5.1, если:

- клиент нарушил пункт 5.3(а) или 5.3 (b);
- клиент продолжает пользоваться товаром после направления уведомления в соответствии с пунктом 5.2;
- дефект возник в связи с несоблюдением клиентом или конечным пользователем письменных инструкций Vaumit по хранению, установке, пуску в эксплуатацию, эксплуатации или обслуживанию товара, либо (если вышеперечисленное отсутствует) надлежащей практики ведения торговли;

(d) дефект возник в результате соблюдения компанией Vaumit параметров, чертежей, проекта или спецификации, предоставленных клиентом;

(e) клиент вносит изменения в такие товары или устраняет дефекты таких товаров без письменного согласия Vaumit;

(f) дефект возник в результате естественного износа, умышленного причинения вреда, небрежности или аномальных условий работы;

(g) дефект возник в результате неправильной эксплуатации или использования неподходящих добавок, смешивания или иного комбинирования товара с товаром сторонних производителей (кроме продуктов сторонних производителей, утвержденных Vaumit в письменной форме);

(h) товар не соответствует описанию в результате изменений, внесенных с целью соблюдения действующих законодательных норм или регуляторных норм.

5.5 Кроме обязательств, предусмотренных данным пунктом 5, Vaumit не несет иной ответственности перед клиентом в отношении несоответствия товара параметрам, указанным в пункте 5.1.

5.6 Данные условия применяются ко всем подменным товарам, поставляемым компанией Vaumit в соответствии с пунктом 5.2.

**6 Обязательства**

Поставщик по поставке Товара считаются исполненными с момента передачи Товара, являющегося предметом поставки Покупателю или указанному им Грузополучателю, а также первому перевозчику.

6.1 Фактическое количество отгруженного Товара определяется на основании накладных ТОР-12 или УПД.

6.2 Датой поставки считается день передачи Товара в соответствии с п. 4.14 настоящего договора.

**7 Услуги**

7.1 Vaumit может оказывать клиенту услуги по предоставлению информации, инструкций или проведению обучения в отношении товара, либо иные услуги, специально согласованные сторонами.

7.2 Vaumit вправе вносить изменения в услуги в целях соблюдения действующего законодательства или требований к безопасности.

7.3 Если иное специально не согласовано компанией Vaumit в письменной форме, услуги, оказываемые компанией Vaumit, связаны исключительно с консультированием, предоставлением инструкций и информации. Клиент не должен во всем полагаться на такую информацию, предоставленную компанией Vaumit.

7.4 Насколько это разрешено законом, Vaumit не дает гарантий (явно или косвенно) в отношении консультаций, инструкций, информации и обучения, либо иных услуг, оказываемых компанией Vaumit клиенту. Клиент признает, что должен самостоятельно изучить все детали и положиться на свои наблюдения и выводы относительно пригодности, эксплуатации и использования товаров и пр., в отношении которых Vaumit оказывает услуги.

7.5 Без ущерба положениям пунктов 7.3 и 7.4 Vaumit не несет ответственность за неудачное оказание услуг, если это произошло в результате того, что Vaumit положился на информацию, предоставленную клиентом или третьей стороной.

**8 Обязательства клиента**

8.1 Клиент обязуется:

(a) убедиться, что условия заказа и (если применимо) спецификации являются полными и точными;

(b) взаимодействовать с Vaumit по всем вопросам, связанным с контрактом;

(c) предоставлять компании Vaumit информацию и материалы, которые в разумных пределах запрашивает Vaumit в целях поставки товара, и обеспечивать точность такой информации во всех существенных аспектах.

8.2 Если Vaumit не может выполнить свои обязательства по контракту или выполняет их несвоевременно в результате действий или бездействия клиента, либо невыполнения клиентом соответствующего обязательства (нарушение контракта со стороны клиента):

(a) без ущерба остальным правам и средствам судебной защиты Vaumit может приостановить выполнение контракта до устранения клиентом нарушения контракта и сослаться на нарушение контракта со стороны клиента, чтобы освободить себя от выполнения обязательств, которые не могут быть выполнены или выполняются несвоевременно из-за нарушения контракта со стороны клиента;

(b) Vaumit не несет ответственности за расходы или убытки, понесенные клиентом прямо или косвенно в связи с невыполнением или несвоевременным выполнением компанией Vaumit ее обязательств, как описано в пункте 8.2; и

(c) клиент обязуется возместить компании Vaumit по ее письменному требованию все расходы и убытки, понесенные компанией Vaumit прямо или косвенно в связи с нарушением контракта со стороны клиента.

**9 Стоимость и оплата**

9.1 Цена Товара (с учетом НДС) определяется Сторонами в товарной накладной ТОР-12 или Универсальном передаточном документе (УПД) или ином документе, подтверждающем передачу Товара Покупателю или указанному им Грузополучателю.

Цена на Товар, а также все расчеты по настоящему Договору устанавливаются в российских рублях.

Цена Товара включает в себя НДС, все затраты, связанные с упаковкой, маркировкой, погрузкой Товара. При доставке Товара Поставщиком цена Товара может быть

увеличена на затраты, связанные с доставкой, если иное не согласовано Сторонами.

9.2 Все платежи за услуги должны согласовываться сторонами в каждом конкретном случае.

9.3 Vaumit сохраняет за собой право вносить изменения в цены по принятому заказу в любое время с учетом увеличения стоимости в результате:

(i) просьбы клиента перенести дату(ы) доставки, изменить количество или вид заказанного товара (или услуг), либо спецификацию на товар; или

(ii) задержки, связанной с указаниями клиента в отношении товара, либо непредставления клиентом компании Vaumit надлежащей или точной информации или инструкций в отношении товара.

9.4 Расчеты по настоящему Договору производятся в безналичной форме. В платежном поручении Покупателя в графе «назначение платежа» должны быть указаны реквизиты настоящего Договора.

9.5 Датой оплаты считается день поступления денежных средств на расчетный счет Поставщика.

9.6 Поставщик вправе предоставить Покупателю отсрочку оплаты партии Товара на определенный Сторонами срок, определенный в календарных днях с даты выписки документов на отгрузку (товарная накладная ТОР-12, УПД), а также на услуги с даты выписки документов по оказанию услуг (акт, УПД).

9.7 Поставщик вправе в одностороннем порядке зачесть (удержать) сумму оплаты, поступившей от Покупателя, в счет погашения имеющейся (ранее возникшей) задолженности Покупателя перед Поставщиком, как по настоящему договору, так и по другим взаимным сделкам и обязательствам, так и по другим взаимным сделкам и обязательствам, вне зависимости от указанного Покупателем назначения платежа в платежных поручениях и иных платежно-расчетных документах.

9.8 Стороны ежеквартально, а также по окончании каждого календарного года составляют акт сверки задолженности, которым определяется фактическое состояние расчетов между Сторонами. Указанный акт должен быть подписан уполномоченными представителями обеих Сторон и служит основанием для проведения окончательного расчета между Сторонами. В случае наличия расхождений, Стороны обязаны подписать акт сверки с разногласиями. В случае неполучения Стороной подписанного акта сверки в течение 15 рабочих дней с даты направления, а Сторона впоследствии не вправе сослаться на наличие разногласий в учетных записях или ценах. В случае необоснованного не подписания акта сверки задолженности Покупателем Поставщик вправе по своему усмотрению приостановить отгрузку Товара Покупателю до подписания акта сверки задолженности и/или начислить Покупателю штраф в размере 5 (пяти) процентов от суммы задолженности, указанной в акте сверки задолженности.

9.9 Банковские расходы со стороны Поставщика оплачиваются Поставщиком, банковские расходы со стороны Покупателя оплачиваются Покупателем.

9.10 При наличии просроченного долга Покупателя перед Поставщиком, Поставщик имеет право не отгружать последующие партии Товара в адрес Покупателя и прекратить поставки Товара до момента погашения Покупателем своей задолженности по оплате Товара Поставщику.

9.11 По своему усмотрению Vaumit может в любое время до или после принятия заказа от клиента потребовать предоплату до доставки товара или услуг, либо Vaumit может потребовать от клиента предоставить гарантию оплаты в соответствии с требованиями Vaumit. Если предоплата не будет произведена, или не будет предоставлена гарантия оплаты в соответствии с требованием, это будет считаться существенным нарушением контракта, что позволит компании Vaumit расторгнуть контракт.

**10 Права на интеллектуальную собственность**

10.1 Все права на интеллектуальную собственность (включая патенты, авторское право и сопутствующие права, торговые знаки, торговое, коммерческое и доменное имя, право на репутацию, зарегистрированные и незарегистрированные права на промышленную собственность, права на конфиденциальную информацию (включая научно-технические знания и коммерческую тайну) и прочие права на интеллектуальную собственность), связанные с товарами и услугами (включая, в том числе, все чертежи и проекты, предоставленные компанией Vaumit), принадлежат Vaumit и остаются собственностью данной компании.

**11 Конфиденциальность**

Каждая из сторон (получающая сторона) обязуется хранить в строгой секретности все технические или коммерческие знания, спецификации, изобретения, процессы или инициативы, которые относятся к конфиденциальной информации и представлены получающей стороне другой стороной (раскрывающей стороной), ее сотрудниками, агентами или субподрядчиками, а также прочую конфиденциальную информацию, связанную с деятельностью раскрывающей стороны, ее продукцией или услугами, которая может попасть к получающей стороне. Получающая сторона обязуется ограничить разглашение такой конфиденциальной информации и предоставить ее только тем сотрудникам, агентам или субподрядчикам, которым необходимо знать такую информацию с целью выполнения обязательств получающей стороны по данному контракту, а также обязуется проследить, чтобы такие сотрудники, агенты и субподрядчики несли такую же ответственность за сохранение конфиденциальности, как сама принимающая сторона.

Данный пункт 11 остается в силе после окончания действия контракта.

**12 Ограничение ответственности:**

12.1 Данные условия ни коим образом не ограничивают и не исключают ответственность Vaumit за:

(a) смерть или травму, вызванную небрежностью данной компании или небрежностью ее сотрудников, агентов или субподрядчиков;

(b) мошенничество или умышленное введение в заблуждение;

12.2 Согласно пункту 12.1:

(a) Ни при каких обстоятельствах Vaumit не будет нести ответственность перед клиентом ни по договору, ни в результате деликта (включая небрежность), ни в случае нарушения предусмотренной законом обязанности и т. п. за упущенную выгоду, косвенные или сопутствующие убытки, вытекающие из данного контракта или связанные с ним; и

(b) Суммарная ответственность Vaumit перед клиентом в отношении прочих убытков, вытекающих из данного контракта или связанных с ним, в силу договора, в результате деликта (включая небрежность), в случае нарушения предусмотренной законом обязанности и т. п., не может превышать сумму, уплаченную клиентом по такому контракту.

12.3 За исключением случаев, описанных в настоящих условиях, все гарантии, условия и сроки, предусмотренные законом или охваченные судебной практикой, полностью исключаются из каждого контракта, насколько это допускается по закону.

12.4 Данный пункт 12 остается в силе после окончания действия контракта.

**13 Общая информация**

13.1 Форс-мажор:

(a) Ни одна из сторон не несет ответственности за полное или частичное неисполнение обязательств, если неисполнение вызвано такими причинами как наводнение, пожар, землетрясение и другие явления природы, а также война и военные действия, блокады, действия государственных органов, а также другие обстоятельства, возникшие после заключения настоящего Договора, которые стороны не могли разумными средствами предотвратить или предвидеть.

(b) Свидетельство, выданное соответствующей торговой промышленной палатой или иным компетентным органом, является достаточным подтверждением наличия и продолжительности действия форс-мажора.

(c) Сторона, которая не исполняет своего обязательства в следствии форс-мажора, должна незамедлительно известить другую сторону о таких обстоятельствах и их влиянии на исполнение обязательств по настоящему Договору.

13.2 Переуступка и субподряд:

(a) В случае невыполнения Покупателем своих обязательств по настоящему Договору, Поставщик имеет в любое время переуступить свои права и выгоды по настоящему Договору полностью или частично любому третьему лицу, без письменного согласия Покупателя, предварительно уведомив об этом Покупателя в письменной форме.

(b) Покупатель оставляет за собой право привлекать третьих лиц и организации для выполнения своих обязательств по настоящему Договору, в том числе, для осуществления расчетов с Поставщиком и при получении Товара от Поставщика. Покупатель извещает Поставщика об этом в письменной форме. При этом ответственность перед Поставщиком за выполнение условий настоящего Договора полностью лежит на Покупателе.

13.3 Уведомления:

(a) Сообщения между сторонами могут пересылаться с использованием следующих способов связи: факс, телекс, электронная почта, телеграф, почтовая связь, курьерская связь. Стороны договорились, что факсимильные копии, документы полученные по электронной почте имеют юридическую силу с последующей пересылкой оригиналов.

(b) Данный пункт 15.3 не применяется к доставке судебных документов или иных документов, связанных с судебным производством.

В контексте данного пункта «письменная» форма не включает электронные письма. Во избежание недоразумений в рамках данного контракта уведомление не будет считаться отправленным надлежащим образом, если оно отправлено по электронной почте.

13.4 Третьи лица: лицо, не являющееся стороной контракта, не имеет никаких прав по данному контракту и настоящим условиям или в связи с ними.

13.5 Изменение: кроме ситуаций, предусмотренных настоящими условиями, любое изменение контракта, включая добавление условий, будет действительным, если оно письменно согласовано и подписано компанией Vaumit.

13.6 Регулирующий закон и юрисдикция: контракт, любые разногласия и претензии, вытекающие из него или связанные с ним, его предметом или структурой (включая внедоговорные споры и претензии), регулируются и толкуются в соответствии с российским правом, и стороны безусловно пришли к соглашению о том, что контракт подлежит рассмотрению в арбитражном суде по месту нахождения Vaumit. Общие условия поставки ООО «Ваумит» применимы, если иные условия не установлены действующим договором поставки.

# СОДЕРЖАНИЕ

<b>A</b>		<b>M</b>	
AntiSulfat . . . . .	41	Metallic . . . . .	21
<b>B</b>		MineralTherm. . . . .	35
Baumacol Basic . . . . .	53	MineralTherm Lamelle . . . . .	35
Baumacol FlexMedio . . . . .	53	MM 100 . . . . .	58
Baumacol FlexTop White . . . . .	52	MM 100 `Winter` . . . . .	58
Baumacol FlexUni . . . . .	52	MM 200 . . . . .	58
Baumacol One . . . . .	53	MosaikTop . . . . .	28
Baumacol Preciso . . . . .	54	MPA 35 Fine . . . . .	39, 48
Baumacol PremiumFuge . . . . .	55	MPA 35 Fine `Winter` . . . . .	39, 48
Baumacol Pro . . . . .	53	MPI 25 . . . . .	48
Baumacol Proof . . . . .	54	MultiPrimer . . . . .	33
Baumacol Protect . . . . .	54	MultiWhite . . . . .	40
Bodenhärter BH 100 . . . . .	57	<b>N</b>	
Bodenhärter BH 400 . . . . .	57	NivoFix. . . . .	35
<b>C</b>		NivoFix `Winter` . . . . .	35
Ceramic F . . . . .	38	<b>P</b>	
Ceramic S . . . . .	38	PlanoFix . . . . .	59
CeramicFix . . . . .	38	PlanoFix `Winter` . . . . .	59
CeramicTex . . . . .	35	ProContact . . . . .	34
Classico Special . . . . .	30	ProTherm 040 . . . . .	36
Classico Special Natur . . . . .	30	PuraColor . . . . .	20
Classico Special `Winter` . . . . .	30	PuraTop . . . . .	23
CreativTop. . . . .	27	<b>S</b>	
<b>D</b>		Sanova Antico . . . . .	40
DuoContact. . . . .	34	Sanova AnticoBrick . . . . .	40
<b>F</b>		Sanova AnticoFine . . . . .	40
FillPrimer . . . . .	33	Sanova AnticoPure. . . . .	41
FineTop . . . . .	28	Sanova AnticoPure Fine. . . . .	41
Finish . . . . .	21	SanovaColor . . . . .	41
FinoCalce . . . . .	49	SanovaPrimer . . . . .	33, 41
<b>G</b>		SilikatColor . . . . .	20
GlemaBrillant. . . . .	39, 49	SilikatTop . . . . .	25
GranoporColor . . . . .	21	SilikonColor. . . . .	20
GranoporTop . . . . .	26	SilikonTop. . . . .	24
Grund . . . . .	54, 56	Solido 225 . . . . .	56
<b>I</b>		SpeedTop . . . . .	30
IonitColor . . . . .	44	Spritz 2 . . . . .	39, 48
IonitFino. . . . .	44	StarColor . . . . .	20
<b>K</b>		StarContact. . . . .	34
KlimaColor . . . . .	46	StarContact `Winter` . . . . .	34
KlimaFino. . . . .	46	StarTex 160. . . . .	35
KlimaWhite. . . . .	46	StarTop . . . . .	22
Klinker. . . . .	59	SupraFix. . . . .	35
Klinker Normal . . . . .	59	<b>U</b>	
<b>L</b>		UniPrimer . . . . .	32
Lasur. . . . .	21	<b>V</b>	
		Verdunstungsschutz LF 3 . . . . .	57

# Где купить продукцию Baumit

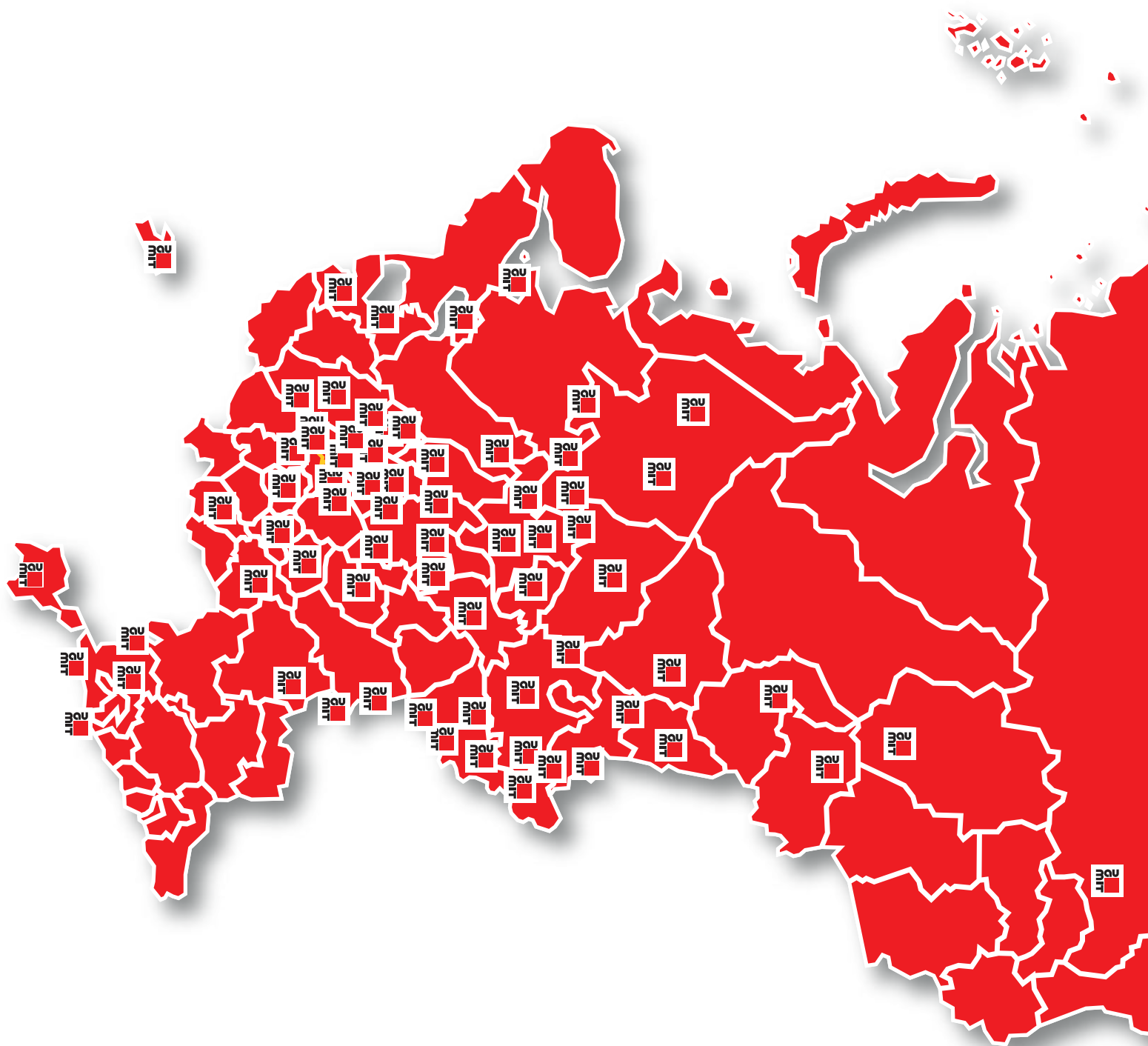

## А

Анапа

## Б

Барнаул  
Белгород  
Бронницы  
Брянск

## В

Великий Новгород  
Владимир

Волгоград

Вологда  
Воронеж  
Воскресенск

## Г

Грозный

## Д

Дмитров  
Домодедово  
Дубна

## Е

Евпатория  
Екатеринбург

## И

Иваново  
Иркутск

## К

Казань  
Калининград

Калуга

Кашира  
Клин  
Коломна  
Кострома  
Красногорск  
Краснодар  
Красноярск  
Курск

## Л

Липецк  
Луховицы

## М

Майкоп  
Махачкала  
Минск  
Москва  
Мытищи

## Н

Назрань  
Нальчик  
Нижний Новгород  
Новороссийск  
Новосибирск

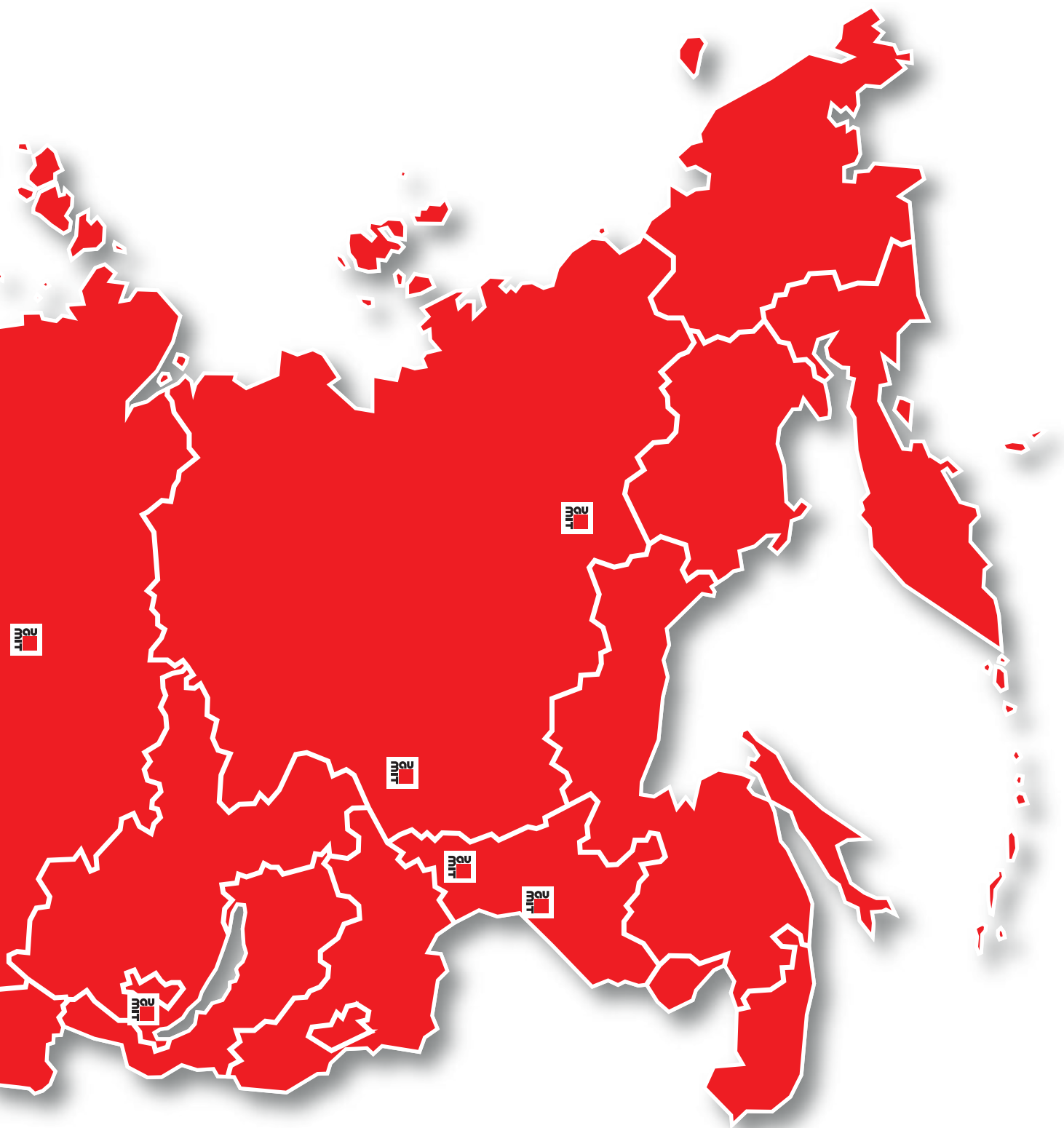

**О**  
 Одинцово  
 Октябрьский  
 Омск  
 Орел  
 Орёл  
 Оренбург

**П**  
 Пенза  
 Пермь

Петрозаводск  
 Псков  
 Пятигорск

**Р**  
 Ростов-на-Дону  
 Рязань

**С**  
 Самара  
 Санкт-Петербург  
 Саранск

Саратов  
 Севастополь  
 Смоленск  
 Сочи  
 Старый Оскол

**Т**  
 Тамбов  
 Тверь  
 Тула  
 Тюмень

**У**  
 Уфа

**Ч**  
 Чебоксары  
 Челябинск  
 Череповец

**Ш**  
 Шуя

**Э**  
 Энгельс

**Я**  
 Ярославль

Финишные покрытия  
**Baumit** гарантированно  
прослужат **не одно**  
**десятилетие**



Они надежно защитят фасад от природных влияний: дождя и снега, мороза и зноя, а также от грибка и плесени. Штукатурки и краски Baumit идеально подходят для создания неповторимых дизайнов, таких же разнообразных и уникальных, как сама жизнь!



ООО «БАУМИТ»

Завод  
г. Дубна,  
ул. Университетская, д. 11

Шоу-рум и офис продаж  
г. Москва, Лялин переулок,  
д. 11-13/1, с. 2

Склад, административный  
офис  
г. Москва, МКАД, 82 км,  
владение 18

Офис в Санкт-Петербурге  
г. Санкт-Петербург,  
БЦ «Скандик»,  
ш. Революции, 69, оф. 212

e-mail: [baumit@baumit.ru](mailto:baumit@baumit.ru); web: [www.baumit.ru](http://www.baumit.ru), [www.baumitshop.ru](http://www.baumitshop.ru)